LIBRARY
THE AMERICAN NUMISMATIC SOCIETY
BROADWAY AT 156TH ST.
NEW YORK CITY

HEDE, HOLGER
11

FORTEGNELSE

OVER

GROSSERER S. V. BROGES

EFTERLADTE

SAMLING AF DANSKE OG NORSKE MØNTER OG MEDAILLER

M. V.,

DER EFTER BEGÆRING AF EXECUTOR TESTAMENTI,
OVERRETSSAGFØRER POUL TORP, BORTSÆLGES VED
OFFENTLIG AUKTION, DER AFHOLDES

TORDENSKJOLDSGADE 10

TIRSDAG DEN 1. FEBRUAR 1938
OG FØLGENDE DAGE KL. 13

EFTERSYN PAA
OVERRETSSAGFØRER HOLGER HEDES KONTOR, NYGADE 4,
MANDAG DEN 31. JANUAR 1938 KL. 11—15 SAMT IFØLGE AFTALE

KØBENHAVN 1938

FORTEGNELSE

OVER

GROSSERER S. V. BROGES

EFTERLADTE

SAMLING AF DANSKE OG NORSKE MØNTER OG MEDAILLER

M. V.,

DER EFTER BEGÆRING AF EXECUTOR TESTAMENTI,
OVERRETSSAGFØRER POUL TORP, BORTSÆLGES VED
OFFENTLIG AUKTION, DER AFHOLDES

TORDENSKJOLDSGADE 10

TIRSDAG DEN 1. FEBRUAR 1938
OG FØLGENDE DAGE KL. 13

EFTERSYN PAA
OVERRETSSAGFØRER HOLGER HEDES KONTOR, NYGADE 4,
MANDAG DEN 31. JANUAR 1938 KL. 11—15 SAMT IFØLGE AFTALE

KØBENHAVN 1938

KOMMISSIONER MODTAGES AF:

Boghandler *Herman Lynge*, Løvstræde 8, København.
Skandinavisk Antiquariat, Sølvgade 38, København.
D. Holmbergs Mynthandel, Regeringsgatan 44, Stockholm.
Spink & Son Ltd., 5 King Street, St. James's, London S. W. 1.

TRYKT I LANGKJÆRS BOGTRYKKERI

KONDITIONER

1.

Salget sker paa nærmere Approbation efter Auktionens Slutning. Det solgte henligger efter Hammerslaget for Køberens Regning og Risiko.

2.

Reklamationer kan fremsættes indtil 3 Uger efter Auktionens Slutning.

3.

Det solgte skal afhentes senest Dagen efter Auktionens Slutning.

4.

Ejendomsretten til det solgte overgaar først til Køberen ved den fulde Betaling af Købesummen og Auktionsomkostninger.

5.

Den, der byder for en anden, hæfter derved som Selvskyldnerkautionist.

6.

Betalingen af Budsummen med Tillæg af 12½ % i Auktionsomkostninger erlægges til Overretssagfører Holger Hede, ved Hammerslaget eller paa Anfordring; dog kan vederhæftige Købere, der er ham bekendt, forvente 3 Ugers rentefri Kredit. Sikkerhed kan affordres de Bydende saavel under som efter Auktionen.

Afhentes det solgte ikke rettidig eller erlægges Betalingen ikke, naar den er forfalden, kan Bortsalg paany ske uden Varsel enten underhaanden eller ved Auktion for første Købers Regning, saaledes at denne er pligtig at erstatte det derved opstaaede Tab, uden at han har Ret til det mulige Overskud.

7.

Købere, der ikke betaler i rette Tid, maa tilsvare Renter 6 % p. a. fra Hammerslagets Dato samt skadesløse Omkostninger. I Søgsmaalstilfælde er de pligtige, uanset hvor de bor eller opholder sig, at give Møde for Københavns Forligskommission og Jurisdiktion efter Varsel som til Indenbysboende, hvorhos de er underkastede Udpantning efter Retsplejelovens Kap. 54.

8.

Tillæg til Konditionerne forbeholdes.

København i Januar 1938.

HOLGER HEDE,
Overretssagfører,
Nygade 4.

HENVISNINGER

B. Beskrivelse over danske Mynter og Medailler i den kgl. Samling. Kbh. 1791.
Bech. C. F. Bech, Møntauktion II Afd. 1906.
Bz. Alfred Benzon, Møntauktion II Afd. 1886.
Bs. V. Bergsøe, Danske Medailler og Jetons 1789—1893.
L.E.B. L. E. Bruuns Mønt- og Medaillesamling. Kbh. 1928.
Gl. E. Glückstadt, Auktion 1924.
H. P. Hauberg. Møntauktion 1929.
Hbg. P. Haubergs Haandbøger over Danmarks Møntvæsen indtil 1146 og 1146—1241.
Hild. B. E. Hildebrand, Anglosachsiska Mynt. Stkh. 1881.
Lange. C. Lange, Schlesw.-holst. Münzen und Medaillen. Berlin 1908—12.
M. B. H.V. Mansfeld-Büllner, Afbildinger af danske Mønter 1241—1377.
Munro. N. G. Munro. Coins of Japan. London 1905.
N. F. Numismatisk Forening i København. Medlemsblad.
S. H. H. Schou. Møntauktion 1927.
Sch. H. H. Schou, Beskrivelse af danske og norske Mønter 1448—1923.
T. Tavlerne til B. (Se ovenfor).

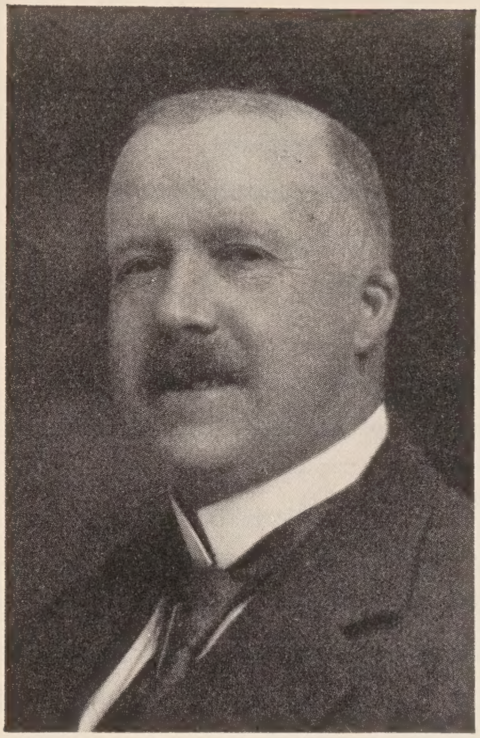

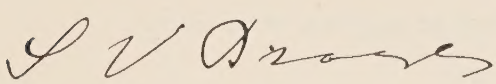

Konserveringsgraden er angivet saaledes:

0 betyder fejlfri med Stempelglans,
1 almindelig velbevaret,
2 slidt,
3 slet, men dog bestemmelig.

Raritetsangivelsen for danske og norske Mønter efter 1448 bygger paa Direktør H. H. Schous Materiale.

Angivelserne er følgende:

Unikum, kun dette Eksemplar kendt,
RRR, ikke over 3 Eksemplarer kendt,
RR, — — 6 — —
R, — — 10 — —

Ved Optællingen er kun taget Hensyn til væsentlige Forskelligheder, saasom til Værdi, Type, Aarstal, Møntsteds- og Møntmestermærker o. l.

Afbildede Mønter er betegnet med * ved Løbenummeret.

* ved en Henvisning betyder, at Grosserer Broges Eksemplar er identisk med det Stykke, hvortil der henvises.

Medailler, hvis Vægt er angivet, er af Sølv.

København i Januar 1938. HOLGER HEDE

DANMARK

HARALD BLAATAND c. 940—985

HEDEBY

				Hbg.	
1	Kors hvis Arme ender i tre Kugler.		Kantskade.	2	(1-2)

KNUD DEN STORE 1018—1035

LUND

2	✠ꞒNVT REX IND	℞ ✠ꞒRIM:ON LVND	H. 50	23	1-2

ØRBÆK

3	Forvirrede Omskrifter.		*H. 86	54	1

ENGLAND 1014—1035

LANCASTER

4	ꞒODPINE O LAꞒ		Hild. E 1289		1-2

LINCOLN

5	SPERTEBRA ON LI		*H. 256	Hild. H 1764	1

LONDON

6	ÆLFPINE LVND	Revnet.	*Gl. 83	Hild. E 1962	1
7	EADPOLD ON LVND			— G 2203	1
8	EDRED ON LVND			— H 2241	1
9	EDRED ON LVNDE			— H 2243	1
10	FREDI ON LVNDE		*Gl. 107	— E 2351	1
11	ꞒODRIꞒ ON LVND			— H 2463	1-2
12	HOLEMAN LV		*H. 286	— E mgl.	1
13	PYNSIꞒE ON LVND			— G 2829	1

THETFORD

14	ꞮVMRLED MO ÐEOD		*H. 406	Hild. E 3526	1

HARALD HAREFOD 1035—1039

YORK

15	ꞮRNꞒIL ON EOFER		*H. 445	Hild. A 155	1
16	ꞒRIMVLF ON EOF		*Gl. 201	— B 184	1

HARDEKNUD 1035—1042

LUND

					Hbg.	
17	HAR:ÐALVNT	R ALFVARÐONLV	Revnet. R	*Gl. 206	9	(1)
18	HARÐELNVT	R ÐÐENER ON LVD		*H. 514	23	1
19	HARÐELNVT	R ALFPARD÷OLV		*Gl. 212	28	1
20	NA·RÐELN	R TÐÐLI:ÐNLVDI		H. 546	—	1
21	HARÐELNVT REX	R SVMERLEÐON		H. 536	—	1

ROSKILDE

22	Forvirrede Omskrifter.			*H. 560	32	1

SLAGELSE

23	Forvirrede Omskrifter.		R	*H. 569	38	1

AALBORG

24	Forvirrede Omskrifter.			*H. 576	39	1

VIBORG

25	Forvirret Omskrift.	R BIAEII ON IIBE	*Gl. 11	H. 580	41	1
26	Forvirrede Omskrifter.			*H. 586	—	1

ØRBÆK

27	Forvirrede Omskrifter.				42	1

AARHUS

28	:HAR·Ð·E·NV·TXI:	R :EI·A·DPINEÐN·A·ROSII		*Gl. 239	44	1

RIBE

29	Forvirrede Omskrifter.			*H. 610	49	1
30	Lignende.				—	1-2

HEDEBY

31	Forvirrede Omskrifter.			*H. 621	50	1

MAGNUS DEN GODE 1042—1047

LUND

32	MAHNS REXX	R EARL ON LVDI		H. 631	1	1
33	MAHNVS R✠	R XLEFSI:ONL·VD:		H. 641	—	1
34	Forvirret Omskrift.	R ALNRIIONL·VDI		H. 648	—	1
35	— —	R EAAFI:NLVOIND		H. 657	—	1
36	— —	R ÐORIETLNLVI		*H. 671	—	1
37	Forvirrede Omskrifter.			*H. 677	—	1
38	MAHNS REXX	R ALFPARDOLVD		*H. 678	2	1
39	Samme.			—	—	1

					Hbg.	
40	MAHNVS RE✠	℞ ASLAEON:LVD		H. 681	5	1
41	Forvirret Omskrift.	℞ OÐ:✠EN EROI ILV D		*Gl. 265	—	1
42	MAHNVS REX	℞ ÐVRSTINONLVDI		H. 686	6	1
43	Forv. Omskr. Lam t.v.	℞ TOI·IL·VIII OLV	*Gl. 270	H. 690	15	1
44	— — Duen t.v.	℞ IL·ONTATNLVD	*Gl. 273	H. 692	16	1

ROSKILDE

45	Forvirrede Omskrifter.			*H. 700	20	1

VIBORG

46	Forvirrede Omskrifter.			*H. 716	35	1

SVEND ESTRIDSEN 1047—1076

LUND

47	Forvirrede Omskrifter.			*H. 733	4	1
48	— —				—	1
49	— —			*H. 753	6	1
50	Forvirret Omskrift.	℞ E:ANA ONLVD		*H. 758	—	1
51	Forvirrede Omskrifter.			*H. 761	—	1
52	Forvirret Omskrift.	℞ SVERL·ED ONIE		*H. 801	—	1
53	— —	℞ TSNONEID:NLV		H. 810	—	1
54	SVEINE:I	℞ PVLFE:TOIINN		*H. 848	8	1
55	SVEINE✠IO	℞ PVLFETOIIIIII			—	1
56	Forvirret Omskrift.	℞ P:VL·ŁETIOI:·		*H. 860	—	1
57	Forvirrede Omskrifter.			*H. 864	9	1
58	— —			*H. 886	13	1
59	— —	Lam t. h. med Bibel og Korsstav.		*H. 914	17	1
60	Forvirrede Omskrifter.			*H. 923	25	1
61	MAhNVS RE:·X	℞ ALFVARD:ON LVNDI		H. 934	28	1
62	MAhNVS REX·	℞ ŁMPAONLNDNVNHT		*H. 955	—	1
63	MAGNVS REX X	℞ NORÐMAN ON LVPI		*H. 964	—	1
64	MAGNAS REX	℞ TOE O LVIEILVLIŁII:		H. 987	—	1
65	MAGNVS REX	℞ VBEN ON LVNDIO		*H. 988	—	1
66	ꟻAGNVS REX	℞ VLFCILOLVNDIVNI		*H. 992	—	1
67		℞ ÐVRKIF:NINI		*H. 1033	32	1

ROSKILDE

68	Forvirrede Omskrifter.		R	*H. 1058	35	1
69	— —			H. 1060	36	1
70	— —			*H. 1063	—	1
71	— —				—	1

					Hbg.	
72	Forvirrede Omskrifter.				36	1
73	—	—			—	1
74	þ o)r þ·a mii	ᚱ þ u ik m (Runer)		*H. 1093	39a	1
75	Forvirrede Omskrifter.			*H. 1100	38	1
76	—	—			—	1
77	Samme.				—	1
		SLAGELSE				
78	Forvirrede Omskrifter.			H. 1118	45	1
79	—	—		H. 1126	—	1
80	—	—			—	1
81	—	—	R	*H. 1131	50	1-2
		VIBORG				
82	Forvirrede Omskrifter.			*H. 1138	56	1
83	—	—		*H. 1147	56a	1-2
84	—	—		*H. 1157	57	1-2
85	—	—		*H. 1168	65	1
		HEDEBY				
86	Forvirrede Omskrifter.			*H. 1175	70	1
87	—	—	Overbrudt.	*H. 1176	—	(1)

HARALD HEN 1076—1080

LUND

88	ᚱ SVÆFÆ:ILVNIDI	*H. 1193	—	1
89	ᚱ SVÆFÆ:ILVND	*H. 1198	—	1
90	ᚱ ÐORGOT:ILVNI	H. 1209	1	1
91	ᚱ VLFIETOLVNI	*H. 1213	—	1

KNUD DEN HELLIGE 1080—1086

ROSKILDE

92	ᚱ ᚫRKIL·IROSCI·	*H. 1235	7	1

SLAGELSE

93	ᚱ ·ᚫTSVR·ISLᚫH·	*H. 1252	9	1
94	ᚱ ·MᚫNNI·ISLI	*H. 1255	—	1

ERIK EJEGOD 1095—1103

LUND

95	E RI····	ᚱ BIO R····	*H 1267	3	1-2

ROSKILDE

				Hbg.	
96	ERID REX	℞ ANVT·IROS	*H. 1279	5	1-2

NIELS DEN GAMLE 1104—1134

LUND

97	Ulæselig Omskrift.			3	1-2
98	— —			—	2
99	— —		Defekt. *H. 1338	9	(2)
100	·NICOLAVS:REX	℞ EST	*H. 1339	—	1-2
101	NICOLAV∽·REX	℞ E∽T	*H. 1341	—	1-2
102	ƎRX∽ΛOEИ+	℞ .E∽TM	*H. 1343	—	1-2
103	⁘NICOLAV∽·REX	℞ TOTI	H. 1353	—	1-2
104	Samme.		—	—	2

ERIK EMUNE 1134—1137

LUND

105	Ulæselig Omskrift.			1	1-2
106	Fs. Ulæs. —	℞ PAPENING		3	2
107	ERICVS ERX	℞ PAPENING	H. 1391	—	2
108	ERIC REX	℞ ИITRΛM	*H. 1399	4	1-2
109	ERIC RIC	℞ VLFRIC	*H. 1402	—	1-2
110	Ulæselige Omskrifter.			—	2
111	·····RX	℞ VLFRIC		5	1-2

SVEND GRATHE 1146—1154. 1157

RANDERS

112	Hulpenning. RΛN ROSIΛ		*H. 1423	10a	1

RIBE

113	U. Omskr. Kongens Brb.	℞ Biskoppel. Hoved. Kantsk. RR	*H. 1426	14	(2-3)

KNUD V 1146—? 1154—1157

NØRREJYSKE HULPENNINGE 1146—1157

114	To mod hinanden vendte Brb. med Sværd og Fane t. v.		H. 1431	1	1
115	Lignende. Fanen vendt t. h. ○○ ○ ○○			—	1
116	Kongen m. Fane og Scepter mellem to Taarne.		*H. 1442	2	1-2
117	Kongen staaende med Sværd og Skjold.		*H. 1443	3	1
118	Bygning med Taarn paa hver Side.	Defekt. *Gl. 389	H. 1445	5	(1)
119	Lignende.	*Gl. 392	H. 1451	—	1

VALDEMAR DEN STORE (1154) 1157—1182

ROSKILDE

				Hbg.	
120	Konge m. Rigsæble og Scepter.	ᛒ Biskop.	Overbrudt. *H. 1480	10	(2)
121	Konge m. Scepter og Sværd.	ᛒ Biskop m. Krumstav og Bibel. Kantskade. *H. 1481 R		12	(1-2)
122	Konge m. Scepter; t. h. Stjerne.	ᛒ Biskop.	H. 1483	13	1-2
123	Konge m. Scepter og Rigsæble.	ᛒ Biskop m. højre Haand oprakt.	*H. 1496	15	1
124	Samme.			—	1
125	Samme, men lange Figurer.		*H. 1499	—	1
126	Konge m. Scepter og Rigsæble.	ᛒ Biskop med Krumstav og Rist.	*H. 1501	16	1

NØRREJYSKE HULPENNINGE

127	Kors; i hver Vinkel en Rose og en Kugle.	Kantskade.	*H. 1516	51	(1)
128	Kors; i hver Vinkel en Rose med Stilk eller en Ring.	*H. 1520 Var.		—	1

KNUD VI 1182—1202

ROSKILDE

129	Konge m. Sværd og Scepter.	ᛒ Biskop mellem to Taarne.		10	1-2

SLESVIG

130	Konge mellem Sværd og Korsscepter.	ᛒ Kors dannet af en Krumstav og to Tværarme; i de tre Vinkler en Liliestav, Ring i den fjerde.	H. 1552	25	1-2

VALDEMAR SEJR 1202—1241

LUND

131	V VAL ved Kongens Brb.	ᛒ AND RÐA Ærkebispens Brb. Ringe Kantskade.	H. 1555	1	(1)
132	Konge m. Scepter og Rigsæbler.	ᛒ Ærkebisp m. Krumstav og Korsstav.	H. 1560	3	1

ROSKILDE

133	W t. h. for Kongen.	ᛒ Biskop mellem Nøgle og Krumstav.	H. 1578	17	1
134	Konge m. Scepter og Rigsæble.	ᛒ Biskop.	*H. 1582	21	1
135	I Midten DAN	ᛒ i Midten R	*Gl. 412	29	2
136	Kongehoved.	ᛒ Bispehue.	*H. 1606 R	30	2

NØRREJYLLAND

					Hbg.	
137	Brb.	ᛦ Liliekors.	Grenaafd.	17		1
138	—	ᛦ Kirkegavl.	—	19 IV	22	1
139	—	ᛦ Krumstav og Nøgle.	—	20 cf. IV	23	1
140	—	ᛦ Krumstav og Kors.	—	32		1

RIBE

141	WTLDGMTRVS i Midten II	ᛦ RGX DTNORVM i Midten	Kors.	5 Stk.var.	42 b	1-2
142	Lignende men Fs. i Midten ⊙			*H. 1644	42 c	1-2

SLESVIG

143	Konge m. Sværd og Rigsæble.	ᛦ Biskop.		*H. 1645	46	1
144	Samme.			*H. 1647	—	1-2

ERIK PLOVPENNING 1241—1250

				MB.	
145	Lund.			5	1-2
146	Roskilde.			15	1-2
147	—			22	1
148	—			23	2
149	Ribe.			32	2
150	—			35	2

ABEL 1250—1252

151	Lund.		Mispræg.	43	(1)
152	Ribe.			51	2
153	—		Kantskade.	55	(1)

CHRISTOPHER I 1252—1259

154	Lund.			57	1
155	Roskilde.			78	1-2
156	—			82	1-2
157	—			83	2
158	Ribe.		2 Stk.	95	1-2
159	—			96	2
160	—		2 Stk.	97	1-2
161	Slesvig.			98	1
162	—			101	1
163	—			103	1

ERIK GLIPPING 1259—1286

					MB.	
164	Lund.		4 Stk.	104, 105, 111		2
165	—		4 Stk.	114, 118, 130		1-2,2
166	Nørrejylland.		R	*H. 1848	186	2
167	—				207	1-2
168	—	Halvpenning.	R	*H. 1890	211	1-2
169	Ribe.		3 Stk.	213, 222		1-2
170	—		3 Stk.	228, 232, 240		1, 1-2
171	Slesvig.		2 Stk.	270, 279		1-2

ERIK MENVED 1286—1319

172	Lund.	2 Stk.	310, 311	2, 1-2
173	Roskilde.	6 Stk.	327, 336, 350, 366, 367	1-2
174	—	7 Stk.	374, 382, 393, 401, 405, 407	1, 1-2
175	Slesvig.	2 Stk.	495, 515	2, 1-2

CHRISTOPHER II 1319—1332

176	Lund.		532	1-2
177	Roskilde.	13 Stk.	539, 544, 547, 548, 554	1-2
178	—	8 Stk.	556, 565, 566, 569, 570	1-2
179	Saxkøbing.	3 Stk.	578, 580, 583	2
180	Slesvig.	5 Stk.	622, 627, 628, 631, 632	1-2

MAGNUS SMEK 1332—1360

181	Lund.		640	2
182	—	2 Stk.	650	1-2,2
183	—		655	1-2
184	—		656	1-2
185	—		664	2-3
186	—		666	2
187	—	2 Stk.	671	2

VALDEMAR ATTERDAG 1340(1360)—1375

188	Lund.		678	1-2
189	—		—	2

GULLAND

190	4 og 3 Penninge.	13 Stk.	2

FLENSBORG

191	1/4 Witten (efter 1386) ⋆MONETA⁝HOLTSAE	℞ ⋆IVITAS FLESB′	*H 2644	1-2

OLDESLOHE

192	Witten. ❀CIVITAS⁝HOLTZACIE	℞ CIVITAS⁝HOLTSACIE	*H. 2654	1
193	1/4 Witten. ⋆CIVITAS∘HOLSACI	℞ ⋆HONETA·ODESLO	*H. 2657	1-2
194	— Fs. som foreg.	℞ ×MONETA×ODESL	*H. 2659	1-2

KIEL

195	Witten. ⁘HONETA⁘KILENSIS	℞ CIVITAS⁝HOLZACIE	*H. 2662	1

ERIK AF POMMERN 1396—1439

196	Lund. Sterling. LVNDENSIS og LVNDENSI	3 Stk.	1
197	— — LVNDENS· og LVNDEN	2 Stk.	1
198	— —	2 Stk.	1-2
199	— Hulpenning. Krone i Straalekreds.	3 Stk.	1
200	Næstved. Sterling.	3 Stk.	1-2
201	Kobberpenning. Lund, Næstved, Odense og Randers.	4 Stk.	2
202	Gurre. Gros.		2

SVENSKE HULPENNINGE

203	E Kreds af Straaler.	2 Stk.	1
204	Kronet S Glat Rand.	H. 2776	1
205	L i Straalekreds.	*H. 2793	1

STOCKHOLM

206	Ørtug. Fs. Kongehoved.	℞ ⁘HONETA×STOCHOL′	H. 2799	1-2
207	— Fs. Tre Kroner i ⊔	℞ HONETA∘STOCHOL ⌒	*H. 2817	1
208	— Lignende.	℞ HONETA∘STOCHOL ⌣	H. 2803	2
209	— —			2

VESTERÅS

210	Ørtug.	℞ ❀HONETA∘WEST′ARS	*H. 2819	1
211	—	℞ ⁘⁝NONETA∘⁘⁝AROS′	*H. 2821	1
212	—	℞ ❀⁝HONETA⁝❀⁝❀ARS′⁝	H. 2823	2

ÅBO

213	Ørtug.	℞ ✠HONETA⁝ABOENS′	*H. 2828	1
214	— Samme.	Revnet.	—	(2)

CHRISTOPHER AF BAYERN 1439—1448

MALMØ

215	Skilling.	*H. 2836	1-2
216	Hvid.	2 Stk.	2

STOCKHOLM

217	Ørtug.	℞ ⋆ΠΟΠΕΤΑ∘STOCHOL ☊ ⊂ paa et Kors.	*H. 2867	1
218	—	℞ ∘ΠΟΠΕΤΑ∘⋆STOHHO ☊ ∘K̊∘	*H. 2872	1

ÅBO

219	Ørtug.	℞ ⋆ΝΟΠΕΤΑ∘ΛΒΟΕΝSI'	*H. 2873	1

RIGSRAADET 1448

			Schou	
220	Hvid. Malmø.	2 Stk.	11	1

CHRISTIERN I 1448—1481

221	Hvid. Malmø.	*Sch. 5	40	0-1
222	— —	7 Stk.		2
223	Ørtug. Stockholm.	*H. 2919	21	1

HANS 1481—1513

224	1512. Skilling. Malmø.	*Gl. 792	2	1
225	— — —	*Gl. 793	12	1
226	U.A. Sølvgylden. Støbt.		9	1
227	— Skilling. Aalborg.	*H. 2934	20	1-2
228	— — København.		24	2
229	— — —		26	1
230	— — Malmø.	*Gl. 800	37	1
231	— — —	*Gl. 801	59	0-1
232	— — —		68	1
233	— — —		81	1
234	— Hvid. Aalborg.	2 Stk.		2
235	— — Malmø.	2 Stk.		2

CHRISTIERN II 1513—1523

236	1514. Skilling. Malmø.	*H. 3025 RRR	3	1
237	1515. — —	*Gl. 837	1	1
238	— — —	*H. 3036	18	1
239	1517. — —	*H. 3042	6	1
240	1523. Sølvgylden.		3	1
241	— — støbt.		4	1

				Schou	
242	U.A.	Skuemønt. Galvanisk Kopi.		2	1
243	—	Skilling. Malmø.	2 Stk.	9	1,2
244	—	Klipping. —		26	1
245	—	— —	4 Stk.	26,27	1-2
246	—	— —		31	1

FREDERIK I 1523—1533

FØR KRONINGEN

247	1523.	Lejrskilling.	*Gl. 871	5	1
248	—	—	*Gl. 869	8	1
249	1524.	Søsling. Ribe.	R	7	1-2

EFTER KRONINGEN

250	1524.	14 Penning. København.	*Sch. 41 RR	4	1-2
251	—	— Malmø.	Kantskade. *Gl. 891	6	(1-2)
252	—	Søsling. København.	2 Stk.	50,62	1
253	—	— —	2 Stk.	43,66	1-2
254	—	— Landskrona.	*H. 3114	107	2
255	—	— Malmø.	2 Stk.	123,24	1
256	—	— Ribe.		126	2
257	1525.	Skilling. København.	*H. 3122	3	1
258	—	Søsling. Landskrona.	*H. 3127 R	21	1
259	—	— Ronneby.	*H. 3137	50	1-2
260	—	— —	*H. 3141	61	1-2
261	—	— —	*H. 3142	65	1
262	1532.	Sølvgylden, støbt.		6	1
263	—	4 Skilling. København.	Kantskade.	18	(1)
264	U.A.	Sølvgylden. Ribe. Støbt.		2	1
265	—	4 Skilling. Malmø.		6	1
266	—	— —		11	1
267	—	Hvid. Visby.	3 Stk.	41,42,43	1
268	1520.	Dobbeltschilling. Slesvig.	*H. 3193 R	2	1
269	1523.	— —	*H. 3196 R	7	1
270	1525.	— —	*Gl. 900	3	1
271	1526.	— —	*Gl. 919	11	1
272	—	— —	*Gl. 918	16	1
273	—	— —	*Gl. 920	19	1
274	1527.	— —	*Gl. 926	2	0-1
275	—	— —	*Gl. 927	10	1

					Schou	
276	1527.	Dobbeltschilling.	Slesvig.	*Gl. 928	16	0-1
277	—	—	—	*Gl. 925	17	1
278	—	—	—		24	0-1
279	1533.	—	—	*Sch. 65 RR	1	1
280	U.A.	—	—		18	1
281	—	Hulpenning.		*H. 3217	73	1

SØREN NORBY

282	1524.	Skilling.	Visby.		3	0-1
283	— ?	—	—		—	2

CHRISTIERN IIS TILHÆNGERE UNDER GREVEFEJDEN

284	1535.	4 Skilling.		*H. 3237	5	1-2
285	—	—		*H. 3238	8	1
286	—	—		*H. 3239	9	1
287	—	—	Malmø.		14	1-2
288	—	—		*H. 3241	18	1
289	—	—			20	2
290	—	—		*H. 3243	24	1-2
291	U.A.	—		*H. 3251	3	1

CHRISTIAN III 1534—1559

292	1535.	Tomark.	Roskilde.	*H. 3254	15	1
293	—	Mark.	—	*Gl. 976	23	1
294	—	—	—		26	1-2
295	—	—	—	*Sch. 74	30	1
296	—	—	Klipping. Aarhus.	*Sch. 75	48	1-2
297	—	4 Skilling.	Aarhus. 35 under Brb.	*Gl. 1011	66	1
298	—	—	København.		119	1
299	—	—	—		122	1
300	—	—	Roskilde.		147	1
301	—	—	—		147	1
302	—	—	—		173	1
303	—	—	—		180	1-2
304	—	—	—		183	1-2
305	—	—	—	Kantskade.	222	(1)

			Schou	
306	1535. 4 Skilling. Klipping. Aarhus.		240	1
307	1536. 2 Skilling. Aarhus.	2 Stk.	9,16	1-2
308	— — København.	4 Stk.		1-2
309	— Skilling. København.	5 Stk.		1-2
310	— — Ribe.	cfr.	115	1
311	— — Visby.	2 Stk.	122,125	1-2
312	1542. —		1	1
313	1544. —		10,11	2
314	1545. Sechsling. Flensborg.	*Gl. 1059	17	1
315	1546,50. Skilling.	2 Stk.	7,1	1
316	1546. Sechsling. Flensborg.	*Sch. 104	12	1
317	— Penning.		15	1
318	1547. Joachimsdaler.	*Gl. 1068	5	1
319*	— Halv Joachimsdaler.	*Gl. 1070 R	7	0-1
320	1554. Skilling. Visby.	3 Stk.	11,12,13	1
321	— Søsling. —		18	1
322	1558. 2 Skilling.		2	1
323	U.A. Hvid.		2	1
324	— Hulpenning.	2 Stk.	8	1
325	— —	2 Stk.	—	1
326	1534. Dobbeltschilling. Slesvig.		4	1-2
327	1537. — —	perf.	1	(1)
328	— — —		17	1

FREDERIK II 1559—1588

329	1559. 2 Skilling.		2	1
330	1560. Mark.		2	1
331	— —		4	1-2
332	— 2 Skilling.		7	1
333	1561. Mark.		1	1
334	— 8 Skilling.	Perf. R	3	(1)
335	— 2 —		4	1
336	1562. 2 —	3 Stk.	2,3	1
337	— 2 — Skilling.	2 —	2,6	1
338*	1563. Speciedaler. Vrgrage 50.–		5	1
339	— Tomark. Klipping.	*Gl. 1134	7	1
340	— Mark.		44	1
341	— —		53	1

				Schou	
342	1563	Mark.		63	1-2
343	—	—		80	0-1
344	—	—	cfr.	92	1
345	—	— Klipping.		8	1
346	—	— —		—	1
347	—	4 Skilling. —	perf.	133	(1)
348	—	— —		—	1-2
349	—	2 Skilling.	3 Stk.	135,136	1
350	—	—		139	1
351	—	Skilling.	4 Stk.	145,147,150,182	1
352	1564.	Tomark. Klipping.		4	1
353	—	Mark. —		5	2
354	—	2 Skilling. —	2 Stk.	6,8	1
355	—	Schilling. Arensborg.		32	1-2
356*	1565.	Mark. Klipping.	RRR	1	1
357	—	2 Skilling. Klipping.	3 Stk.	3,4,6	1
358	1572.	Speciedaler.	*Gl. 1178	2	0-1
359	1582.	2 Skilling.	2 Stk.	9,13	1
360	—	Hvid.		26	1
361	1583.	8 Skilling.		7	1
362	—	—		10	1
363	—	Skilling.		19	0-1
364	—	Hvid.	2 Stk.	21,23	0-1
365	1584.	8 Skilling.		8	1
366	1585.	—		1	1
367	U.A.	Schilling.	2 Stk.		1-2
368	—	Sechsling.	2 Stk. (den ene perf.)		1-2
369	—	Ferding. Hapsal.		39	1

CHRISTIAN IV 1588—1648

370	1595.	2 Skilling.	2 Stk. Begge perf.	1,14	(1)
371	—	Skilling.		16	1
372*	1596.	Speciedaler. Brb. Fs. noget dobbeltpr.	*Sch. 159.	3	0-1
373	—	— Vaaben.		4	2
374	1596.	2 Skilling.		11	1
375	1602.	Mark.		3	1
376	—	Hvid.	2 Stk.	13	1
377*	1603.	Speciedaler.	*Sch. 168 R	6	1

			Schou	
378	1603. 8 Solidi.		9	0-1
379*	— 4 —		10	0
380	1603, 4, 5. Toskilling.	9 Stk.		1
381	1604. Mark.		21	1
382	1606. —		3	1
383	— —		6	1
384	— 8 Skilling.	2 Stk.	8	1
385*	1607. Ungarsk Gylden.	*Gl. 1291 R	2	1
386	— Mark.		5	1
387	— —		6	1
388	— —		10	1
389	— 8 Skilling.	2 Stk.	23, 25	1
390	1608. Mark.		22	1-2
391	— —		29	1
392	— 8 Skilling.	8 Stk.		1
393	— 4 —		125	1
394	1609. 8 Skilling.		21	1
395	1609, 13, 14. Skilling.	4 Stk.		1
396	1614. Mark.		8	1
397	— —		21	2
398	1615. —		6	1
399	— —		—	1
400	— —		8	1
401	— —		14	1
402	1616. 4 Skilling.	2 Stk.	17, 24	1
403	1617. Mark.		2	1
404	— —		13	1
405	— —		17	1
406	— 4 Skilling.		26	1
407*	1618. Speciedaler.		2	0-1
408	— Dobbelt Krone.		3	1
409	— — —		17	1
410	— — — Uden R. F. P.	RR	18	1
411	— — —		26	1
412	— 1/4 Krone.		76	1
413	— 1/8 —	*Gl. 1437.	81	1
414	— Mark.		82	1
415	— — CHRITIANVS		88	1
416	— 4 Skilling.	2 Stk.	92, 97	1

			Schou	
417	1619.	Dobbelt Krone.	23	1
418	—	Krone.	64	0-1
419	—	—	73	1
420	—	1/2 Krone.	93	1
421	—	4 og 2 Skilling.	115, 132	1
422	1620.	Krone.	8	0-1
423	—	—	cfr. 48	1
424	—	1/2 Krone.	76	1
425	—	8 Skilling.	3 Stk. 112, 130	1
426	—	—	Fs. 112 Bs. 113	1
427	—	—	113	1
428	—	4 og 2 Skilling.	3 Stk. 152, 175, 182	1
429	1620, 21.	Skilling.	11 Stk.	1
430	1621.	Krone.	4	2
431	—	4 Skilling.	70	0-1
432	1622.	12 og 8 Skilling.	3 Stk. 7, 12	1
433	—	6 Skilling.	14	1
434	1623.	Speciedaler. Glückstadt. ···NVS·IIII·	12	1
435	—	— —	19	1
436	—	— —	21	1
437*	—	— —	22	1
438	—	— —	—	1
439	—	— —	*Gl. 1600 33	1
440	—	1/2 Speciedaler. —	*Gl. 1604 38	1
441	—	1/4 — —	*Gl. 1606 46	1-2
442	—	12 og 8 Skilling.	51, 52	1
443	—	6 Skilling. Glückstadt.	5 Stk.	1
444	1624.	Dobbelt Speciedaler.	6	1
445	—	Speciedaler.	14	0-1
446	—	1/2 Speciedaler.	28	1-2
447	—	Krone.	41	1
448	—	—	49	1
449	—	1/2 Krone.	3 Stk. 65, 71, 73	1
450	—	24 Skilling.	74	1
451	—	—	76	1
452	—	—	77	1
453	—	16, 12 og 8 Skilling.	7 Stk. 83, 85, 95, 101, 102	1
454	—	8 Skilling.	R 104	1
455	—	Smaamønt.	11 Stk.	1

				Schou	
456	1625. Rhinsk Gylden.			1	1
457	— Krone og 1/2 Krone.			15,28	1
458	— 16, 12 og 8 Skilling, 6 Schilling lybsk.			31,34,45,37	1
459	1626. Speciedaler.			4	1
460*	1627. Rhinsk Gylden.		*Gl. 1714 R	2	0-1
461*	— Dobbelt Speciedaler.			8	0-1
462*	— Speciedaler. Wolfenbüttel.		*Gl. 1722	5	1
463	— — —		*Gl. 1723	7	1
464	— — —	Fs. let. ridset.	*Gl. 1724	8	(1)
465	— — —			11	1
466	— —			17	1
467	— Mark.		*Gl. 1729	27	1
468	— 6 Skilling.		*H. 3368 R	28	1
469	1628. Mark.		*Gl. 1744	35	1
470	1628, 29. 6 Skilling.		8 Stk.		1
471	1629. Skilling.			57,58	1-2
472	1630. 8 og 4 Skilling.		4 Stk.		1
473	1640—47. 6 Skilling. Glückstadt.		13 Stk.		1
474	1641. 8 Schilling lybsk. —			16	1
475	— Søsling lybsk. —		2 Stk.	60,67	1
476	1642. 8 Schilling lybsk. —		*Gl. 1845	19	0-1
477	— — — —		*Sch. 350	23	1
478*	1644. Dukat.			3	0-1
479	— 1/2 Dukat.			6	0-1
480	— 1/2 —			—	1
481	— 2 Mark og Mark.		4 Stk.	35, 36, 70	1
482	1644, 45. 4 Skilling.		5 Stk.		1
483	1645. 1/2 Dukat.			9	1
484	— 2 Mark og Mark.		4 Stk.	46, 49, 53, 57	1
485	— 8 Schilling lybsk. Glückstadt.		*H. 3418 R	67	1
486	1646. 1/4 Dukat.		*Gl. 1952	10	1
487	— Speciedaler.			24	1
488	— 1/2 Speciedaler.			36	1
489	— 1/2 — Glückstadt.			41	1
490	1647. Dukat.		*Gl. 1982	1	1
491	— Speciedaler.	Poleret. Øskenspor.		14	(1)
492	— —			15	0-1
493	— — Glückstadt.			21	1
494*	1648. Dobbelt Dukat.		Øskenspor. R	1	(1)

				Schou	
495*	U.A. Dobbelt Speciedaler.			20	1
496*	— — —			22	1
497	— 4 og 2 Schilling lybsk.	5 Stk.			1
498	— 6 Skilling og Dobbelt Hvid.			34,91	1
499	— Hvid og Halv Hvid.	17 Stk.			1
500	Smaamønt.	11 —			1
501	—	16 —			1-2

FREDERIK III 1648—1670

502*	1641. Speciedaler. (Som Ærkebiskop af Bremen).		R	2	1
503	1641,42. 6 Skilling. — — —	6 Stk.			1
504	1648. 2 Skilling. (Udvalgt Konge).	4 —			1
505	— 1/4 Speciedaler, firkantet.			32	0-1
506	— 1/8 — —			34	0-1
507	— 1/12 — —			36	1
508*	1649. Speciedaler.			15	0-1
509	— — Poleret. Graveret. Øskenspor.			18	(2)
510	1650. —			13	0-1
511	— —			15	0-1
512	1651. Krone.			29	0-1
513	— 1/2 Krone.			35	0-1
514	— Søsling og Hvid.	5 Stk.			1
515	1652. Krone.			24	1
516*	1653. Dukat.			9	0-1
517	— Krone.			30	1
518	— — Perlering paa R		RR	36	1
519	— —			55	1
520	— —			59	1
521	— —			63	1
522	1654. —			21	1
523	1655. —			19	1
524	— —			22	0-1
525	— —			29	1
526	— —	*Sch. 476	RR	30	1
527	— —		RR	—	—
528	— 1/2 Krone.			32	1
529*	1657. Speciedaler.			16	0-1
530	— Krone.			30	1

				Schou	
531*	1658.	Dobbelt Dukat.		3	1
532	—	Krone.		27	1
533	—	1/2 Krone.		28	1
534	1659.	1/2 Dukat.	*Gl. 2330	11	0-1
535*	—	Dobbelt Krone.		30	0-1
536	—	Krone.		32	0-1
537	—	—		33	1
538	—	—		34	0-1
539	—	— Aarstallet rettet.		35	0-1
540	—	— — — Klippen indenfor Ringen.	*Gl. 2336	36	1
541	—	— Glückstadt.		52	1
542	—	— —		59	1
543	—	1/2 Krone.		74	1
544	1660.	Dukat.	*Sch. 518 R	3	1
545	—	1/4 Dukat.		6	1
546	—	Krone.		25	1-2
547	—	— Glückstadt.		29	1
548	—	— —		38	1
549	—	— —		41	0-1
550	1662.	Dukat.	*Gl. 2437	11	1
551	1664.	1/2 Dukat.	*Gl. 2474 R	12	1
552	—	1/4 —	*Gl. 2475 R	13	1
553	1665.	1/4 —	Lidt beklippet.	10	(0)
554	—	Krone.		39	0-1
555	—	1/2 Krone.	*Gl. 2500	40	0-1
556	—	4 Skilling. PRVIDEDIT	Unicum.	mgl.	1
557	—	4 og 2 Skilling.	2 og 4 Stk.		1
558	1666.	Krone.		23	1
559	—	—	R	34	1
560	—	1/2 Krone.		73	1
561	—	—		85	1
562	—	—		86	1
563	—	—		—	1
564	—	—		87	1
565	—	—		89	1
566	—	—		—	1
567	—	Mark.	2 Stk.	107,108	1
568*	1667.	Dobbelt Dukat.	R	3	1
569	—	Dukat. Glückstadt. Aarstallet ulæseligt.	R	8	(1)

				Schou	
570	1667. Speciedaler.		R	19	1
571*	— —	*Gl. 2592	R	21	0
572	— Krone.			37	1
573	— —			44	1
574	— —			—	1
575	— 1/2 Krone.			51	1
576	— 4 Skilling.		2 Stk.	88,91	1
577	1668. 1/4 Dukat.	*Gl. 2629.	R	6	0-1
578	— Krone.			20	1
579	— —			23?	1-2
580	— —			26	1
581	— —			27	0-1
582	— —		RR	34	1-2
583	— —			41	1-2
584	— 2 Mark.			49	1
585	— —			50	1
586	— —			52	1
587	— —			53	1
588	1669. Dobbelt Speciedaler.			7	0
589	— — —			8	1
590	— Krone.			25	1-2
591	— 8 Skilling.			44	1
592	— 8 —			45	1
593	— 4 Skilling.			63	1
594*	1670. Krone.	*Sch. 616	R	4	0-1
595	U.A. Speciedaler.			17	0
596	— 1/2 Speciedaler.	*H. 3556	R	19	0-1
597	— 1/2 —	*Sch. 625	R	19a	1
598	6 Skilling. Glückstadt.	19 Stk.			1
599	Smaamønt.	62 Stk.			1,1-2
600	Søsling lybsk.	4 Stk.			1,1-2

CHRISTIAN V 1670—1699

601	1671. Krone. Glückstadt.		27	1
602	— 2 Mark.		40	1
603	1672. Mark og 8 Skilling.		58,64	1
604	1673. Sølvafslag af Dukat.		8a	0-1
605	— Krone. Glückstadt.		21	1

					Schou	
606*	1674.	Dukat. Glückstadt.			3	0-1
607	1675.	1/2 Dukat.		R	1	1
608*	—	Speciedaler.			4	1
609	—	Dobbelt Krone.			11	1
610	—	— —			12	1
611	—	— —			13	1
612	—	Mark.			16	1
613	1676.	Krone.			7	1
614	—	Mark.		2 Stk.	17,18	1
615	1677.	Krone.		R	9	0-1
616	—	4 Skilling.			28	1
617	1680.	Krone.			18	1
618	—	—			19	1
619	—	—			21	1
620	—	— Glückstadt.			27	1
621	—	6 Skilling. —	*Gl. 2882	R	31	1
622	1681.	2 Mark.			31	1
623	—	2 — Glückstadt.		R	34	1
624	—	2 Skilling. 1861			49	1
625	1682.	Krone.			4	1
626	—	—		cfr.	12	1
627	—	—			14	1
628	—	—		cfr.	17	1
629	—	— Glückstadt.			22	0-1
630	—	— —			23	1
631	1684.	—			8	1
632	—	—			10	1
633	—	2 Mark.			16	1
634	1685.	Krone.			6	1
635	—	2 Mark.			13	1
636	—	Mark.			15	0-1
637	1686.	Krone.			9	1
638	—	2 Mark.			19	0
639	1689.	Krone.			6	1
640	—	2 Mark.			14	1
641	1690.	Krone.			3	1
642	—	—			8	1
643	—	2 Mark.			21	1
644	1691.	Dukat.			8	1

				Schou	
645	1691.	Krone.		22	1
646	—	—		28	1
647	—	2 Mark.		37	1
648	—	—		43	1
649	—	—		44	1
650	—	Mark.		50	1
651*	1692.	Dukat.	*Sch. 794 R	8	0-1
652	—	Krone. Glückstadt.		31	1-2
653	—	Mark.		39	1
654	1693.	Dobbelt Krone, tyk.		26	1
655	—	Krone.		29	1
656	—	—		—	1
657	—	—		36	1
658	—	— Glückstadt.		38	1
659	—	— —		—	1
660	—	— —		40	1
661	—	— —		42	1
662	—	— —		43	1-2
663	—	— —		44	1
664	—	Halvkrone.		53	0
665	—	2 Mark. Glückstadt.		55	1
666	—	Mark.		60	1
667	—	—		—	1
668	—	2 Skilling.		75	1
669*	1694.	Dukat.	*Gl. 3124	5	0
670	—	1/2 Dukat.	*Gl. 3123	9	0-1
671	—	Krone.		26	1
672	—	—		—	1
673	—	— Glückstadt.		29	1
674	—	— —		31	1
675	—	2 Mark. —	*Gl. 3138	34	1
676	—	8, 4 og 2 Skilling. Glückstadt.	4 Stk.		1
677	1695.	8 Skilling.	3 Stk.	24,30	1
678	1696.	1/2 Dukat.	*Gl. 3165 R	9	0-1
679	—	Krone.		25	1
680	—	— tyk.		27	1
681	—	— Glückstadt.		28	1
682	—	2 Mark. Glückstadt.	R	32	1
683	—	8 Skilling. Glückstadt.		6,7	1

			Schou	
684*	1699. Dukat.	*Sch. 871	3	0
685*	U.A. Dukat.	R	19	0
686*	— —		25	0
687	— ½ Dukat.	R	38	0-1
688*	— Speciedaler.	RR	43	0-1
689	— Sølvafslag af Dukat.		2a	1-2
690	— — —		5a	1
691	— — —		6a	0-1
692	— — — Forgyldt.		18a	1
693	— — — —		19a	1
694	— Sølvmønt.		46	1
695	— 12 Skilling.		50	1
696	— 8 Skilling. Kobber. Nødmønt.		52	1
697	— 8 — — —		—	1
698	— 8 — Bly. —		53	1
699	— 4 Skilling. — —		55	1
700	— 4 — — —		—	1
701	— 2 Skilling. Kobber. —		56	1
702	— 2 — Bly.		57	1
703	Smaamønt. Sølv.	29 Stk.		1-2
704	1693, 94, 96. ½ Skilling. Kobber.	13 Stk.		1-2

FREDERIK IV 1699—1730

705	(1699.) Sølvafslag af Dukat.		5b	0-1
706	— — —		—	1
707*	1699. Tredobbelt Krone.		8	0
708	— Krone.	*Gl. 3245	10	0-1
709	1700. —		5	1
710	1700, 1, 2, 3. 8 Skilling.	9 Stk.		1
711	1701. Krone.		6	0-1
712	1702. —		3	0-1
713*	1704. Speciedaler.		6	0
714	— Rejsedaler.		8	1
715	— —		10	1
716	— 8 Skilling. FRID : VI ·		25	1
717	1704, 5, 11, 12. 8 Skilling.	7 Stk.		1
718	1710, 11, 12, 14. 12 Skilling.	5 Stk.		1
719	1711. Krone.		5	0-1

			Schou	
720	1711. Krone.	Ridset.	6	(0-1)
721	— —		8	1
722	1713. Mark.	*Sch. 934 RR	2	1
723	1713,14,15,16. 16 Skilling.	4 Stk.		1
724	1715. Courant=Dukat.		1	0-1
725	1716,17,18,19,20,21. 12 Skilling.	16 Stk.		1
726	1721. 12 Skilling.	*Sch. 943 RR	1	1
727	1724. Krone.		1	0-1
728	1726. —	*Gl. 3446.	3	1
729	1727,28,29,30. 4 Skilling.	5 Stk.		1
730	1729,30. 8 Skilling.	3 Stk.		1
731	U.A. Sølvafslag af Dukat.		11a	0
732	Smaamønt.	27 Stk. Sølv; 2 Stk. Kobber.		1

CHRISTIAN VI 1730—1746

733	1731. Krone.		1	1
734	— —	*Gl. 3472	2	1
735	— 24 Skilling.	3 Stk.	3,4	1
736	1732. Krone.		3	1
737	— 24 Skilling.		4,5,6	1
738	1733. Rejsedaler.	*Sch. 963	1	0
739	— —		2	1
740	1733,34. 24 Skilling.	2 Stk.	3,1	1
741	1735. 24 Skilling.	R	2	1
742	1736. 24 —	R	2	1
743*	1740. Dukat.		1	0
744	— 24 Skilling.	R	2	1
745	1741,42,43. 24 Skilling.	5 Stk.	1	1
746	1735,46. Skilling. 1745. ½ Skilling.	3 Stk.		1

FREDERIK V 1746—1766

747	(1746.) Dobbelt Krone.		3	1
748*	1747. Dukat.	*Sch. 984	8	0
749*	— Dobbelt Speciedaler.		11	0-1
750	— Dobbelt Krone.		13	0-1
751	— Krone.		14	0-1
752	— —		16	0-1

				Schou	
753	1748.	Dukat.		2	0-1
754	—	Bronceafslag af foregaaende.		2a	0-1
755	—	Krone.		3	0-1
756	—	—		—	1
757	1749.	Dukat.	Øskenspor.	2	(1)
758	—	Rejsedaler.		3	0
759	—	—		4	0
760	1750.	24 Skilling.		2	0
761	1751.	24 —		1	1
762	—	24 —		2	1
763	1756.	Dukat.	*Sch. 1001 R	1	0-1
764	—	24 Skilling.		2	1
765	1757.	Courant Dukat.		2	0-1
766	—	— —		3	0
767	—	— —		4	0-1
768	—	24 Skilling.		5	1
769	1758.	Dukat.	*Gl. 3599	1	0
770	—	Courant Dukat.		2	1
771	—	— —		5	0-1
772	—	— —		6	0-1
773	—	24 Skilling.	R	7	1
774	1759.	Courant Dukat.		1	1
775	—	24 Skilling.		2	1
776	1760.	Courant Dukat.	*Gl. 3613	1	0-1
777	1761.	— —		2	0-1
778	—	— —		3	0-1
779	—	— —		—	1
780	—	— —	Perf.	—	(1-2)
781	—	1/6 og 1/12 Thaler. Oldenburg.	2 Stk.	26,27	1
782	—	3, 2, 1 1/2 og 1 Grote. Oldenburg.	6 Stk.	35,39,41,42,46	1
783	1762.	Courant Dukat.	*Gl. 3635	1	1
784	—	24 Skilling.	2 Stk.	2	1
785	—	Zweidrittel. Oldenburg.	*Gl. 5248	27	1
786	—	Drittel. —	*Gl. 5249 R	28	0-1
787	—	2 Mariengroschen, 1/24 Thaler, 1 Grote, 4 Pfen.	6 Stk.	30,33,38,41	1
788	1763.	Courant Dukat.	*Gl. 3646	1	1
789	—	24 Skilling.	6 Stk.		1
790	—	8 Skilling.	5 Stk.	14,15,16	1
791	—	Zweidrittel. Oldenburg.	*Gl. 5258	21	1-2

					Schou	
792	1763.	1/6 Thaler, 2 Mariengroschen, 4 Pfenning.			22,26,29	1
793	1764.	Speciedaler.			1	0-1
794	—	24 Skilling.		R	7	1
795	—	24 —		R	—	1
796	—	4 Skilling.		4 Stk.	16	1
797	—	Zweidrittel. Oldenburg.		*Sch. 1026 RRR	25	1
798	—	1/6 Thaler. —			27	1
799	—	1/6 — —			—	1-2
800	—	2 Pfenning. —			31	1
801	1765.	1/6 Thaler. —			12	1
802	Smaamønt.		11 Stk. Sølv. 4 Stk. Kobber.			1

CHRISTIAN VII 1766—1808

803	1767.	24 Skilling.			2	1
804	1769.	Speciedaler. Rethwisch.			4	1
805	—	— —			6	1
806	—	1/2 Speciedaler. —			9	1
807	—	1/2 — —			10	1
808	—	1/4 — —			11	0
809	1771.	Speciedaler.			5	1
810	—	Krone.			7	0
811	—	1/2 Krone.			8	0-1
812	—	Skilling af Kobber.		2 Stk.	15,21	1
813	—	— — DANKSE			18	1
814	—	— — DANAKE			19	1
815	—	Skilling og 1/2 Skilling.		12 Stk.		1
816	1775.	Christiand'or. Altona. Afslag i Kobber. Perf. i Midten.			ad 1	1
817*	—	32 Skilling.			2	0
818	1776.	Speciedaler. Altona.			2	1
819	1777.	— —			1	1
820	1778.	24 Skilling. —		R	3	1
821	1779.	24 —		R	3	1
822	1781.	Courant Dukat. Altona.			1	0-1
823	—	Albertsdaler. —			4	0-1
824	1782.	24 Skilling. —		R	3	1
825	1783.	24 —			9	1
826	1785.	Courant Dukat. Altona.			1	1
827	1787.	Speciedaler. —			2	1

			Schou	
828	1787. 2/3 Speciedaler. Altona. CORANT	*Sch. 1085	6	1-2
829	— 2/3 — 1788 1/3 Speciedaler. Altona.		5,8	1
830	— Sechsling og Dreiling. Altona.	8 Stk.		1
831	1788. Speciedaler. Altona.		1	1
832	— — —		5	1
833	— Rejsedaler. —		7	0-1
834	1787, 1788 og 1789. 1/3 Speciedaler. Altona.	3 Stk.	7,8,4	1
835	1789. Speciedaler. Altona.		1	1
836	— 1/3 Speciedaler. Altona. DAV		5	1
837	1790. Speciedaler. —		2	1
838	1792. Dukat. —		1	0
839	1794. Speciedaler. —		3	1
840	1795. — —	2 Stk.	1,2	1
841	— — —		2	1
842	1796. —		2	0-1
843	1797. — Altona.		2	1
844	— — —		3	1
845	— 2/3 Speciedaler. —	R	5	1
846	1798. Speciedaler.		2	0-1
847	1799. —	R	1	1
848	— —		2	1
849	1800. — Altona.		2	1
850	— — —	Forfalsket?	5	1
851	1802. Dukat. —		1	0
852	1808. Speciedaler. —		1	0-1
853	— — —		1	1
854	— 1/3 Speciedaler. —		3	0-1
855	U.A. Speciedaler. Altona. Prøvemønt. Kobber. Forsølvet.	*Gl. 3957	ad 3a	1
856	— — — — —		3a	0
857	— 2/3 — — —	*Gl. 3959	4	0
858	— 2/3 — — — Kobber.	*Gl. 3960	4a	0
859	— 1/3 — — —	*Gl. 3961	5	0
860	— 1/3 — — — Kobber.	*Gl. 3962	5a	0
861	— 1/3 — — — —		—	1
862	— 1/6 — — —		6	0
863	— 1/12 — — —	*Gl. 3964	7	0
864	Vægtlodder af Messing: 1787: 1, 2/3 og 1/3 Sp., 1788: 1 og 1/3 Sp., 1789: 1 Sp.	7 Stk.		1
865	1/6 Speciedaler. 1787 (2), 1788 (2), 1789 (2), 1796 (2), ialt 8 Stk.			1

			Schou	
866	1/12 Sp. (11), 1/24 Sp. (7), 2 Sechsling (6),	ialt 24 Stk.		1
867	8 Skilling (3), 4 Skilling (7),	ialt 10 Stk.		1
868	1/15 Speciedaler. 1796 (1), 1797 (4), 1799 (1),	ialt 6 Stk.		1
869	Smaamønt.	34 Stk.		1

FREDERIK VI 1808—1839

870	1808. 1/6 Rigsdaler. Altona.	6 Stk., hvoraf 1 falsk	1	1
871	1809. Speciedaler. Prøvemønt. Tin. Forsølvet.	*Gl. 3977	ej	0
872	— Skilling. Kobber. Prøvemønt.	*Gl. 3987	11	0
873	1811. 3 Skilling. Tin. —		1b	1
874	1813. Rigsbankdaler.	2 Stk.	1,2	1
875	1818 og 1819. Rigsbankdaler. Altona.	2 Stk.	1,2	1
876	1819. Speciedaler. Altona.		1	1
877	1820. —		1	1
878	1820. — og 32 Skilling. Altona.	2 Stk.	2,3	1
879	1822. — Altona.		2	0-1
880	1824. —		1	1
881	1825. —		2	0-1
882	1826. — og Rigsbankdaler. Altona.		2,3	0-1
883	1827. Dobbelt Frederikd'or. —	*Gl. 4036	1	1
884	— Speciedaler og Rigsbankdaler. —		3,4	0-1
885	1828. Speciedaler. Altona.		3	0-1
886	1829. — —		3	0-1
887	1830. Zweidrittel. —		3	0
888	1831. Frederikd'or. —	Øsken paaloddet.	1	1
889	1833. Speciedaler.		3	0-1
890	— — Altona.		4	1
891	— Rigsbankdaler. Altona.		7	1
892	1834. Speciedaler.		3	0-1
893	— — Altona.		4	1
894	1835. Dobbelt Frederikd'or.	*Gl. 4059 R	1	0-1
895	— Speciedaler.		3	0-1
896	1837. Dobbelt Frederikd'or. Altona.	*Gl. 4067	1	0-1
897	— Speciedaler.		3	0-1
898	— —		—	0-1
899	1838. Frederikd'or. Sølvafslag. Altona.		3a	1-2
900	— Speciedaler.		4	0
901	— — Altona.		6	0

			Schou	
902	1838. Rigsbankdaler.		7	0-1
903	1839. Speciedaler.		2	0-1
904	— —		—	0-1
905	— — Altona.		3	0
906	— Rigsbankdaler. Altona.		5	1
907	1818, 1831, 1839. 16 Skilling.	6 Stk.		0-1, 1
908	Smaamønt. Sølv.	24 Stk.		1
909	— Kobber.	36 Stk.		

CHRISTIAN VIII 1839—1848

910	1840. Speciedaler.		1	1
911	— — Altona.		2	0-1
912	1841. — samt 2 Stk. 4 Skilling.		2, 3	0-1
913	1842. Rigsbankdaler, 32 og 16 Skilling.	3 Stk.	2, 3, 4	0-1
914	— 16, 4 og 3 Skilling.	10 Stk.	4, 5, 7, 8	0-1, 1
915	— 2 Skilling. Kobber.	2 Stk.	9	0
916	— 2, 1, ½ og ⅕ Skilling.	15 Stk.	9, 10, 11, 13, 14, 15	0
917	1843. Rigsbankdaler, 32 Sk. (3) og 8 Sk. (2).	6 Stk.	4, 5, 7	1
918	1844. Speciedaler. Altona.		4	1
919	— Rigsbankdaler. Altona.		5	0
920	1845. Speciedaler.		3	1
921	— — samt Rigsbankdaler. Altona.		4, 5	1
922	1846. Speciedaler.		1	0-1
923	— —		2	0-1
924	— — samt Rigsbankdaler.		2, 3	1
925	1847. Dobbelt Christiand'or. Altona.		1	0
926	— Speciedaler.		3	0-1
927	— — samt Rigsbankdaler.		4, 5	1
928	1848. Speciedaler, Rigsbankdaler.		1, 2	1

FREDERIK VII 1848—1863

929	1848. Speciedaler. Tronskiftet.	1	0
930	1849. —	1	0
931	— Rigsbankdaler.	3	0
932	1851. —	3	0
933	1853. Speciedaler.	3	0
934	— — Altona.	4	0

			Schou	
935	1854. Speciedaler.	R	2	1
936	— Speciedaler.		3	0
937	— — Altona.		4	1
938	— Rigsdaler, 1/2 Rigsdaler.		5,6	0
939	— Skilling, Kobber. Prøvemønt.		9	0
940	1855. Speciedaler. Altona.		3	0-1
941	— Rigsdaler (2), 1/2 Rigsdaler.	3 Stk.	4,5,6	0-1
942	1856. Skilling. Kobber.	2 Stk.	6	0
943	1857. Speciedaler. Prøvemønt.	*Gl. 4172 RR	2	0
944	— — — Kobber.	RR	3a	0
945	1863. Speciedaler.		2	0-1
946	Smaamønt i Sølv. 16 Sk. (5 Stk.), 4 Sk. (6 Stk.)			0
947	— i Kobber.	28 Stk.		0,1

CHRISTIAN IX 1863—1906

948	1863. Speciedaler. Tronskifte.		1	0
949	— — —		—	1
950	1864. —		1	0-1
951	1868. —		1	0
952	1871. —		1	0-1
953	1872. —		1	0
954	Smaamønt. 4 Sk. (23), Skilling (25), 1/2 Sk. (10)	ialt 58 Stk.		0,1
955	1875. Krone. Uden HC paa Halsen.		3	0

956	Chr. IX. Fr. VIII. Chr. X. 2 Kroner præget i forskellige Anledninger.	11 Stk.	0
957	— — 2 Kroner. Krone.	9 Stk. Paalydende 15 Kr.	0
958	— — Smaamønt. Sølv, Nikkel, Kobber og Jern. 203 Stk. Paalydende Kr. 14,40.		0
959	Chr. X. 1926. 1 Krone. Grønlands Styrelse.		1

NORGE

HANS 1481—1513

960	U.A. Hvid. Bergen.		168	1
961	— — Oslo.	cfr.	203	1-2
962	— Trondhjem.		220	1

CHRISTIAN II 1513—1523 (1531—1532)

			Schou	
963	1518. Skilling. Trondhjem. Erik Walkendorph.	*H.3062 RR	1	1
964	1519. — — — —	*H.3063	1	1
965	U.A. Klipping.	*H.3232 R	2	1

FREDERIK I 1524—1533

966	1525. Skilling. Oslo.	Kantskade.	14	(1)
967	1530. — —	*H.3151 R	4	1-2
968	U.A. — Bergen.	*H.3172	22	1
969	— — —	*H.3173	24	1
970	— — —	*H.3174	25	1
971	— — Trondhjem. Olav Engelbrektsson.		2	1

CHRISTIAN III 1537—1559

972	1543. Skilling.	R	2	1
973	1546. Speciedaler. Galvanisk.		1	1

CHRISTIAN IV 1588—1648

974*	1628. Speciedaler.		15	0-1
975	— —		24	0-1
976	1629. 1/4 —	R	21	1-2
977	— 1/4 —		23	1
978	— 1/8 —	*Gl.1764	27	1
979	1630. 1/8 —		12	1
980	1631. 1/4 —	R	13	0-1
981	1632. Speciedaler.	*Sch. 306	8	0-1
982	1633. —		3	0
983	1638. 1/4 —		5	1-2
984	1641. Speciedaler.		6	0-1
985	1642. 4 Skilling (2), 2 Skilling (4).	6 Stk.		1
986	1643. Speciedaler.	*Gl.1863	7	0-1
987	— 1/2 — Ringe Øskenspor.	*Gl.1864	9	(1)
988	1643,44. 8 Skilling.	5 Stk.		1
989	1644. 2 Mark, Mark.		48,76	1
990	1645. 2 Mark (2), Mark (1).	3 Stk.	40,62	1

				Schou	
991*	1646. Dobbelt Speciedaler.		*Gl. 1962	16	1
992	— 2 Mark. 1647. Mark.		2 Stk.	57, 32	1
993	1648. Speciedaler.			12	0-1
994	— 1/4 —			26	0-1
995	Smaamønt.		3 Stk.		1

FREDERIK III 1648—1670

996*	1649. Speciedaler.			19	0-1
997	— —			20	0-1
998	1649. 1/4 Speciedaler.			28	1
999	1649, 50. 2 Mark (3), Mark (2).		5 Stk.		1
1000	1650. 1/4 Speciedaler.		*Gl. 2104 R	21	0
1001	1651. Speciedaler.			7	0-1
1002	— 2 Mark. Mm. Kløverblad.		*Sch. 443 RR	36	0-1
1003	— 2 Mark, Mark.			39, 41	1
1004	1652. Speciedaler.			7	0-1
1005	— Mark. 1653. 2 Mark, Mark (2).		4 Stk.		1
1006	1654. Speciedaler.		*H. 3463	7	0-1
1007	— 2 Mark, Mark.				1
1008	1655. Speciedaler.			11	0-1
1009	— 2 Mark. 1656. 2 Mark, Mark. 1657. 2 Mark, Mark.		5 Stk.		1
1010	1658. Speciedaler.		*Gl. 2300.	13	1
1011	— —			16	0-1
1012*	— —		RR	20	1
1013*	— —		R	21	0-1
1014	1659. —			19	0-1
1015	— 2 Mark.		2 Stk.	79, 82	1
1016	— 8 Skilling.			89	1
1017	1660. 2 Mark, Mark. 1661. 2 Mark, Mark.		4 Stk.		1
1018	1661. 12 Skilling.			46	1
1019	— 8 —			47	1
1020	1662. Speciedaler.			26	0-1
1021	1663. 1/8 —			24	1
1022	— 2 Mark, Mark, 8 Skilling.		3 Stk.	25, 34, 35	1
1023	1665. Speciedaler.			31	1
1024	— 1/2 —		*H. 3509 R	37	0-1
1025	— 1/8 —		*Gl. 2498	38	0-1
1026	— 8 Skilling. 1666. 2 Mark, Mark.		3 Stk.	53, 103, 110	1

				Schou	
1027	1667. Speciedaler.			26	0-1
1028	— 2 Mark.			59	1
1029*	1668. Dobbelt Speciedaler.		R	11	0-1
1030	— Speciedaler.			14	0
1031	1669. ½ —	*Sch. 608	R	21	1
1032	— Krone.	*Gl. 2685		35	0-1
1033	— Mark.			43	1
1034*	U. A. Halv Dukat.	*Gl. 2714		10	1
1035	— Mark.	*Gl. 2721		21	1
1036	Smaamønt.	35 Stk.			1

CHRISTIAN V 1670—1699

1037	1670. 2 Mark.			22	1
1038	— Mark, 8 Skilling.	2 Stk.		24,25	1
1039	1671. ½ Speciedaler.			14	1
1040	— Krone.			30	1
1041	— —			31	1
1042	— Mark.			47	1
1043	— 12 Skilling.	*Sch. 651		48	1
1044	1672. Speciedaler. Harnisk.	*Gl. 2762	R	9	0-1
1045	— Krone.			53	0-1
1046	— 8 Skilling.		R	66	1
1047	1673. ½ Speciedaler.	Øskenspor. *Gl. 2786	R	17	(0-1)
1048	— Sølvafslag af Dukat.			3b	1
1049	— — — —			3c	1
1050	— Mark.	*Gl. 2798	R	38	1
1051	1674. Speciedaler.			13	0-1
1052	1675. 8 Skilling.		R	18	1
1053	1678. Krone.			11	1
1054	1679. —			27	1
1055	— Mark.		R	31	1
1056	1681. Krone.			28	1
1057	— 8 Skilling.			39	1
1058	1682. Krone.			24	0-1
1059	— Mark, 8 Skilling.	2 Stk.		31,32	1
1060	1683. Krone. »Dannebrog«.			5	1
1061	— —			6	1
1062	— 8 Skilling.		R	9	1

			Schou	
1063	1684. Sølvafslag af Dukat. »Dannebrog«.		1c	1
1064	— Krone.		15	1
1065	1685. 2 Mark.	*Gl. 2971 R	14	1
1066	— 8 Skilling. »Dannebrog«.		17	1
1067	— 8 —		18	1
1068	1686. Krone. Kongsberg.		11	1
1069	— — —	RR	16	1
1070	— 2 Mark. —		20	1
1071	— Mark. —		21	1
1072	1687. Krone. —		12	1
1073	— 2 Mark. —		35	1
1074	— Mark. —		36	1
1075	1687. Mark. Kongsberg.		37	1
1076	1688. Krone. —		16	1
1077	— — Christiania.		18	1
1078	1689. — Kongsberg.		7	0-1
1079	— — Christiania.		11	1
1080	— 12 Skilling. »Sommer Schydtz«.		19	0-1
1081	1690. Krone. Kongsberg.		14	1
1082	— — Christiania.		15	1
1083	1691. — —		33	1
1084	1692. Speciedaler. DET KLIP···		10	0-1
1085	— — DANNER KONGIS···	Poleret.	11	(1)
1086	— Krone. Kongsberg.		34	1
1087	— 2 Mark. —	R	38	0-1
1088	1693. Speciedaler. DANNER KONGIS	*Gl. 3085	12	1
1089	— — HÆC BOREAS···		13	1
1090	— — DET KLIP···	*Gl. 3088 R	17	1
1091	— — HÆC BOREAS···	R	19	0-1
1092	— 1/2 —		20	0-1
1093	— Krone. Christiania.		47	1
1094	— — Kongsberg.		51	1
1095	1694. Speciedaler. SAADAN NORDENS···	R	17	1
1096	— Mark. Kongsberg.	*Gl. 3141	40	0-1
1097	— — —	*H. 3713	—	0-1
1098	1695. Speciedaler. SAADAN NORDENS···	*Gl. 3151	7	0-1
1099	— Krone. Kongsberg.		18	1
1100	— Mark. —	*Sch. 850	22	1
1101	1696. Speciedaler. HÆC BOREAS···	*Gl. 3171 R	13	0-1

			Schou	
1102	1696. Krone.		30	1
1103	1697. —	*Gl. 3184	3	1
1104	— —	*Gl. 3185	—	1
1105	— Mark.	*Sch. 867	5	0-1
1106	— —	Poleret.	—	(1)
1107	1698. Mark.		3	1
1108	— Skilling.	2 Stk.	5	0
1109	1699. Krone.		5	1
1110	— 2 Mark.		7	1
1111	— Mark.		9	1
1112	U.A. Sølvafslag af Dukat. »Gyldenløves«.		4a	0
1113	— Sølvmønt.		49	1
1114	Smaamønt.	48 Stk.		1

FREDERIK IV 1699—1730

1115	1699. Krone.	*Gl. 3246	11	0-1
1116	1700. —		7	1
1117	— ½ Krone.		8	1
1118	1711. 8 Skilling. Prøvemønt.	*Gl. 3319	18	1
1119	1712. 8 — —	*Gl. 3329	5	1
1120	— 8 — —	*Gl. 3330 R	7	1
1121	1714. 48 Skilling. Galvanisk.		3	1
1122	1715, 16, 17. 16 Skilling.		6, 5, 1	1
1123	1723. Krone.		3	0-1
1124	— —		5	0-1
1125	1725. —		2	1
1126	— —		3	0-1
1127	— ½ Krone.		4	1
1128	1726. Krone.		4	1
1129	— ½ Krone.	*H. 3780. R	6	1
1130	1717, 18, 19, 21, 23, 24. 12 Skilling.	7 Stk.		1
1131	8 Skilling (»Parykotteskilling«).	18 —		1
1132	1727—30. 8 Skilling.	5 —		1
1133	2 Skilling.	18 —		1

CHRISTIAN VI 1730—1746

1134	1730—34. 8 Skilling.	5 Stk.		1
1135	1734. 24 Skilling.		2	1-2

			Schou	
1136	1735. Sølvafslag af Dukat. »Fra bestendige Liebe«.		1	1
1137	— 24 Skilling.		4	1
1138	— 24 —		5	1
1139	— 24 —		7	2
1140	— 8 —	*H. 3791 R	9	1
1141*	1736. Krone.		1	0-1
1142	1736—46. 24 Skilling.	15 Stk.		1
1143	1742,45. 2 Skilling.			1

FREDERIK V 1746—1766

1144	1765. Speciedaler.		4	1
1145	1746—50. 24 Skilling.	9 Stk.		1
1146	1752—59. 24 —	12 —		1
1147	1760—65. 24 —	13 —		1
1148	Smaamønt.	12 —		1

CHRISTIAN VII 1766—1808

1149	1767. Speciedaler.	*Gl. 3680	1		1
1150	— 24 Skilling.		3		1
1151	1768. Speciedaler. Rethwisch.		2		1
1152	1769. Kobbertegn. Christiania Tugthus.	*Gl. 3695			1-2
1153	1772,73,74. 24 Skilling.	4 Stk.	1,2,1		1
1154	1776. Speciedaler, 1/2 Speciedaler (2).	3 Stk.	3,6		1
1155	— 1/2 Speciedaler.		4		0
1156	1777. Speciedaler, 1/2 Speciedaler.	2 Stk.	2,6		1
1157	1778. — 1/2 —	2 —	1,2		0-1
1158	1781. Speciedaler.		2		0-1
1159	1783. 24 Skilling.		11		0-1
1160	1785. Speciedaler.	R	3		1
1161	1788. 24 Skilling.		9		0-1
1162	1793. Speciedaler.		1		1
1163	1795. —		5		1
1164	— 8 Skilling.	R	10		1
1165	1796. 2/3 og 1/3 Speciedaler.	2 Stk.	4,7		0-1,1
1166	1797,98,99. 1/3 Speciedaler.	3 —	8,4,9		1
1167	1800,01,03. 1/3 —	3 —	8,3,2		1
1168	1803. 2 Skilling, slaaet paa 24 Sk. 1739.				1

			Schou	
1169	8 Skilling (15), 4 Skilling (5).	20 Stk.		1
1170	2 Skilling (47), Skilling (10).	57 —		1
1171	1/5 Speciedaler.	10 —		1
1172	1/15 —	13 —		1

FREDERIK VI 1808—1814

1173	1809. 8 Skilling (2), 4 Skilling (2).	4 Stk.		1
1174	— 4 Skilling (3), Skilling (3), Kobber.	6 —		1
1175	1810. 2 Skilling.	9 —		1
1176	1811. 2 Skilling (3). 1812. Skilling (4).	7 —		1

DANSK VESTINDIEN

1177	Chr. VI.	1740. 12 Skilling.			5	0-1
1178	—	— 2 —	Kobber.		7	1
1179	—	— 1 —	—		8	1
1180	Fr. V.	1748. 12 —	Hoved.		9	1
1181	—	— — —	Navnetræk.		10	1
1182	—	1757. — —			11	1
1183	—	1763. 24 —			12	0-1
1184	—	— 12 —			13	0
1185	—	1764. 24 —			9	1
1186	—	— — —			—	1
1187	—	— 12 —			13	1-2
1188	—	— — —			14	1
1189	—	1765. 24 —			6	1
1190	Chr. VII.	1766. — —			1	1-2
1191	—	1767. — —			5	1
1192	—	— 12 —			7	1
1193	—	— — —			8	1
1194	—	— — —			—	1
1195	—	— 6 —			11	1-2
1196	Fr. VI.	1816. 20 —			3	0-1
1197	—	— 10 —			4	0-1
1198	—	— 10 og 2 Skilling.		2 Stk.	4,5	0-1
1199	—	1837. 2 Skilling.		3 Stk.	4	1
1200	Chr. VIII.	1840. 20 Skilling.			3	1
1201	—	— 10 —			4	1

				Schou	
1202	Chr. VIII.	1845. 20 og 10 (2) Skilling.	3 Stk.	6,7	0-1
1203	(Chr. VIII	1847). 20 og 2 Skilling.	2 Stk.	7,9	1
1204	Fr. VII.	1848. 20 Skilling, riflet Rand.		2	1
1205	—	— — — glat —	cfr.	2	0-1
1206	—	— 10 — riflet —		3	0
1207	—	— — — glat —		4	0
1208	—	— 2 —	2 Stk.	5	1
1209	—	1859. 20, 10, 5, 3 og 1 Cents.	5 Stk.	2, 3, 4, 5, 6	0
1210	—	1860. Cent (2). 1862. 20 Cents (2). 10 Cents.	5 Stk.		1
1211	—	1807. England. Penny. Contramarkeret.		6	1
1212	—	1812. U. S. A. ½ Dollar. —		2	0
1213	Chr. IX.	1868. Cent. 1878. 20, 10, 5 og 1 Cents.	6 Stk.		0
1214	—	1879. 20, 10, 5 og 1 Cents. 1883. Cent (2)	6 —		0
1215	—	1904. 50 Francs.		5	0
1216	—	— 20 —		6	0
1217	—	1905. 20 —		3	0
1218	—	— 2 —		4	0
1219	—	— 1 —		5	0
1220	—	— 1 Franc, 50, 25, 10, 5 og 2½ Bit.	6 Stk.		0
1221	—	— 50 (2), 25, 10 (2), 5 (3) og 2½ Bit.	9 —		0-1
1222	Fr. VIII.	1907. 2 Francs.		6	0
1223	—	— Franc.		7	0
1224	—	— 2 og 1 Franc.	2 Stk.	6,7	0

1225	1601. Bremerholms Kirkes Fattige. Nrr. 6 og 110.	2 Stk.	1
1226	— Lignende. Nrr. 129 og 303.	2 —	1
1227	U. A. Niels Rasmussen, Viskinge. Messingtegn. »1 Brød«.		0
1228	Reykjavik. O. S. E. 2 Tegn i Messing og Bronce.		1
1229	— A. F. Messingtegn.	2 Stk.	1
1230	— C. F. S. Messingtegn for 16 og 4 Skilling »i Vare«.		0-1
1231	Pingeyrar Bakari. Messingtegn. 1 Rugbrød.		0

DANSK VESTINDIEN

1232	Bretta, G. 10, 5 og 3 Cents.		1
1233	Samme. 10, 5 (2) og 3 Cents (2).	5 Stk.	1
1234	Burnet, A. 5 Cents (2 forsk.), Cent (2).	4 —	1
1235	Copello & Co., F. 5 og 1 Cent.		1
1236	Samme. 5 og 1 Cent.		1

			Schou
1237	Daniel & Co., C. A. 5 og 1 Cent.		1
1238	Samme. 5 (2) og 1 Cent.	3 Stk.	1
1239	Delinois, Louis. 5 og 3 Cents.		1
1240	Samme. 5 og 3 Cents.		1
1241	Delvalle & Co. 5, 3 og 1 Cent.		1,1-2
1242	Samme. 5 og 1 Cent (2).	3 Stk.	1
1243	Ferranini, G. 5 og 1 Cent.		1
1244	Ffrench & Co., O. 5 (2 forsk.) og 1 Cent.	4 Stk.	1
1245	Fonseca, D. G. 5 og 1 Cent.		1
1246	Samme. 5 og 1 Cent.		1
1247	Leviti, G. 10 (2 forsk.), 5 (2 forsk.) og 1 Cent.	5 Stk.	1
1248	Samme. 5 og 1 Cent (3).	4 Stk.	1
1249	Lugo & Co., A. Cent.		1
1250	Müller & Co., J. 5 (2 forsk.) og 1 Cent (2 forsk.)	4 Stk.	1
1251	Samme. 5 (2 forsk.) og 1 Cent (2 forsk.)	4 Stk.	1
1252	Pearson & Co., T. 10, 5 og 1 Cent.		1
1253	Samme. 5 og 1 Cent.		1
1254	Peirano & Co., G. 5 Cents.	2 Stk.	1
1255	Peirano & Favale. 5 Cents.		1
1256	Russell Bros. 1888. 10, 5 og 3 Cents.		1
1257	Samme. — 10 og 3 Cents (3).	4 Stk.	1
1258	Samme. 1890. 5, 3 og 2 Cents.		1
1259	Samme. — 5, 3 (2) og 2 Cents (2).	5 Stk.	1
1260	Senior, R. D. 5 Cents.		1
1261	Senior & Co., R. 5 og 1 Cent (3).	4 Stk.	1
1262	Souffront, J. H. 5 og 1 Cent.		1
1263	Toussaint, H. 5 (2 forsk.) og 1 Cent (2 forsk.)	4 Stk.	1
1264	Samme. 5 og 1 Cent.		1
1265	Vance & Co. 5 og 1 Cent.		1
1266	Samme. 5 og 1 Cent (2).	3 Stk.	1

TRANKEBAR

1267	Chr. IV.	U.A.	Blymønt.	*Gl. 4396	27	2
1268	Fr. III.	1667.	Kobbermønt.	*H. 3916	38	2
1269	—	U.A.	—		40	1-2
1270	Chr. V.	1689.	—		69	1
1271	—	—	—		—	2
1272	—	—	Blymønt.	*Gl. 4409	70	2

					Schou	
1273	Chr. V.	1691?	Kobbermønt.		74?	2
1274	—	1692.	—	*Gl. 4413	76	1-2
1275	—	1694.	—	*Gl. 4411	78	1
1276	—	— ?	—		78?	2
1277	—	1697.	—	*Gl. 4412	79	1
1278	—	U.A.	Blymønt.	*Gl. 4407	82	2
1279	—	—	Kobbermønt.	*Gl. 4406 cfr.	82	2
1280	Fr. IV.	1730.	Fano.	*Gl. 4423	84	0-1
1281	—	1731.	Dobbelt Fano.		85	1
1282	—	U.A.	10 Kas.		86	1
1283	—	—	4 —		87	1
1284	—	—	2 —		88	1
1285	—	—	Kas.		90	1-2
1286	—	—	—		91	1
1287	—	—	—	2 Stk.	—	1
1288	—	—	—		92	0-1
1289	Chr. VI.	1731.	Dobbelt Fano.		94	1-2
1290	—	—	Fano.		95	1
1291	—	1732.	Kas.	*Gl. 4440	97	1
1292	—	U.A.	4 Kas.	2 Stk.	99,100	1
1293	—	—	4 og 2 Kas.	2 —	102,107	1-2
1294	—	—	Kas.	2 —	109,112	1
1295	—	—	—	2 —	111,112	2
1296	—	—	—		112	1
1297	Fr. V.	1755.	Royalin.	*Gl. 4450	114	0-1
1298	—	—	—	*Gl. 4451	—	1
1299	—	1756.	Dobbelt Royalin.		115	1
1300	—	—	— —		115b	0
1301	—	—	Royalin.		116b	0
1302	—	—?	—	Dobbeltpræget.	116b?	(1)
1303	—	1761.	4 Kas.		117	2
1304	—	1763.	4 —		123	2
1305	—	1765.	Royalin.	*H. 3937	127	1
1306	—	U.A.	Dobbelt Royalin.	*H. 3939	130b	0-1
1307	—	—	Royalin.	*H. 3940	131	1
1308	Chr. VII.	1768.	10 Kas.		139	2
1309	—	—	4 —		140	1
1310	—	1770.	10 —		147	1-2
1311	—	—	4 —		148	1

					Schou	
1312	Chr. VII.	1770. 4 Kas.			148	1
1313	—	1771. Dobbelt Royalin.		*H. 3945	153	1
1314	—	1773. — —			160	1
1315	—	— Royalin.			162	1
1316	—	1774. Dobbelt Royalin.		*H. 3949	164	1
1317	—	— Royalin.			165	1
1318	—	1775. Dobbelt Royalin.			166	1
1319	—	— — —	samt Royalin.	2 Stk.	166, 167	1
1320	—	1776. Dobbelt Royalin.			169	1
1321	—	1777. 4 Kas.		*Gl. 4493.	174	1
1322	—	1779. Dobbelt Royalin.		*H. 3955	176	1
1323	—	1780. — —	samt Royalin.	2 Stk.	178, 179	1
1324	—	1781. Dobbelt Royalin.			182	1
1325	—	1782. 4 Kas.			188	1
1326	—	1784. Dobbelt Royalin.			193	1
1327	—	1786. Royalin.			197	1
1328	—	— 10 Kas.		*Gl. 4513	199	1
1329	—	— 4 —		*Gl. 4514	200	1
1330	—	— 4 —		*Gl. 4515	201	1
1331	—	1788. Dobbelt Royalin.		*H. 3968	206	1
1332	—	1789. — —			212	1
1333	—	— Royalin.		*H. 3971	213	1
1334	—	1792. Dobbelt Royalin.			218	1
1335	—	— Royalin.			219	1
1336	—	1795, 96, 97. Dobbelt Royalin.		3 Stk.	225, 227, 231	1
1337	—	1797. 4 Kas.			234	1
1338	Fr. VI.	1815. 4 Kas.		*H. 3979	245	1-2
1339	—	1816. Dobbelt Fano.			246	1
1340	—	— 10 Kas.			248	1
1341	—	1816, 17. 4 Kas.		2 Stk.	249, 253	1-2
1342	—	1819. Kas.		*Gl. 4544	256	1
1343	—	1822. 10 Kas.			259	1-2
1344	—	1823. 4 —			262	1
1345	—	1824. 4 —		Dobbeltpræget.	263	(1)
1346	—	1831. 4 —		*H. 3986	268	1
1347	—	1832, 33. 4 Kas.		2 Stk.	270, 271	1
1348	—	1834. 4 Kas.		*Gl. 4554	272	1
1349	—	1838. 10 og 4 Kas.		2 Stk.	274, 275	1
1350	—	1839. 10 og 4 Kas.		2 —	276, 277	1

				Schou	
1351	Chr. VIII.	1840. 4 Kas.		278	1
1352	—	1841. 4 —		279	1
1353	—	1842. 10 —	(Aarstallet ulæseligt).	281	1-2
1354	—	— 4 —		282	1
1355	—	1843. 4 —		283	1
1356	—	1844. 4 —	2 Stk.	284,285	1
1357	—	1845. 4 —	*Gl. 4568	286	1
1358	Fr. V.—Chr. VIII. Royalin (2) og 4 Kas (6) med ulæs. Aar. 8 Stk.				(1-2)

GOTTORP

1359	Johan Adolph.	1611. Thaler.	*Gl. 4690. *Bech 1564. Lange mgl.	1
1360	—	1611. 1/4 Thaler.	*Gl. 4691. Bz. 469. cfr. Lange 278	(1)
1361	Frederik III.	1616—59. Diverse Smaamønt (1/8, 1/16 Thlr. 2 β l.) 19 Ex.		
1362	Chr. Albrecht.	1676. Zweidrittel.	*Gl. 4838. Th. 2584. Lange mgl.	1
1363	—	1683. —	*Gl. 4857 Lange 378 d.	1
1364	—	— — Variant.	*Gl. 4859	1-2
1365	—	(1659—94). Diverse Smaamønt.	5 Ex.	
1366	Carl Frederik.	1711. 1/4 Ducat.	Gl. 4921. Bz. 804. Lange 452	1
1367	—	Sølvafslag af samme.	*Gl. 4922. Bz. 806. Lange 453	1
1368	—	(1702—39). Diverse Smaamønt.	*Gl. 4894, 4908-15, 4923-4 m. m. 22 Ex.	

BISPEDØMMET LYBECK

1369	August Frederik.	1678. Zweidrittel. Kontramærket til 60 Xer i Nürnberg.	*Gl. 4972. cf. Lange 505 d.	1
1370	—	Som forrige.	*Gl. 4973. Øskenspor.	(1)
1371	—	1688. Zweidrittel.	*Gl. 4978	1
1372	—	Som forrige.	*Gl. 4979	1
1373	Christian August.	1724. 6 Schilling.	Gl. 4987. Lange 513 d	1
1374	Frederik August.	1775. Thaler.	*Gl. 4996. Lange 523	0

SØNDERBORG

1375	Johan.	1619. Doppelschilling. Kontram. Bremen.	*Gl. 5002. Bech 1721	1
1376	—	Diverse Smaamønt.	*Gl. 4999-5001, 5003-5. 13 Ex.	
1377	—	1622. 1/4 Dødsthaler.	*Gl. 5014. Lange 546	1

NORDBORG

1378	Elisabeth Juliane.	1704. 1/24 Dødsthaler.	*Gl. 5018 Lange 727	1

PLÖN

1379	Johan Adolph.	1690. Zweidrittel.	*Gl. 5027. Lange 760b	1-2
1380	—	— —	*Gl. 5028. — 761a	1

RANTZAU

1381	Detlef.	1689. Zweidrittel.	*Gl. 5043. Lange 1011b	1

PINNEBERG

1382	Adolph XIII.	1/24 Thaler.	*Gl. 5074-93. 20 Ex.	
1383	Ernst.	1/24 —	*Gl. 5094-5100. 13 Ex.	
1384	—	1611. Doppelschilling.	*Gl. 5120-21. 2 Ex.	
1385	Justus Herman.	Diverse Smaamønt.	*Gl. 5171-4, 79-80. 7 Ex.	
1386	Otto VI.	1638. 1/24 Thaler.	*Gl. 5181. Lange 981	1-2

OLDENBURG

1387	Anton Günther.	1658. 24 Grot.	*Gl. 5187. cfr. Merzdorf 86	1
1388	—	1660. 48 —	*Gl. 5193. — 70	1
1389	—	1664. Ducat.	Gl. 5194. — 52	1
1390	—	U.A. Florin.	*Gl. 5201	1
1391	—	1667. 1/4 Dødsthaler.	*Gl. 5229	1
1392	—	— 1/8 —	*Gl. 5230	0-1

JEVER

1393	Johan Ludvig og Chr. August.	1742. Zweidrittel.	*Gl. 5333. Merzd. 122	0-1
1394	Friederike Aug. Sophie.	1798. 1/2 Thaler.	*Gl. 5340. Merzd. 133	0-1
1395	— —	1798—9. Diverse Smaamønt.	*Gl. 5341-4. 4 Ex.	1-2

SACHSEN—LAUENBURG

1396	August.	(1619—56). Doppelschilling og 1/24 Thaler.	*Gl. 5358-9	1
1397	Julius Franz.	1678. Zweidrittel.	*Gl. 5363. Schmidt 185	1
1398	—	Variant.	*Gl. 5364	1
1399	—	— Kontramærket til 60 Xer i Nürnberg.	*Gl. 5365 Schmidt 184	1
1400	—	— — —	*Gl. 5366. Schmidt 186	1
1401	—	Diverse Smaamønt.	*Gl. 5361-2, 5367-8. 4 Ex.	1

1402	Hamburg.	1622. 1/8 Thaler.	Gaedechens 615	1
1403	Lübeck.	Witten efter Reces 1379.	Jesse 361	1
1404	Brandenburg.	Otto II (1184—1205). Bracteat.	E. Bahrf. 70	1-2
1405	Erfurt.	✠ S. MARTINVS. Bracteat. 13. Aarh.	Thomsen 7686	1
1406	Kursachsen.	Moritz. 1548. 1/4 Thaler.		1-2
1407	—	Christian, Johan Georg og August. 1596. Thaler.		1
1408	—	Johan Georg II. 1628. Thaler.		1
1409	—	Johan Georg IV. 1694. Zweidrittel.		1
1410	Konger. Sachsen.	Johan og Amalie. 1872. Doppelthaler.		0-1
1411	Braunschweig—Wolfenbüttel.	August. 1643. Glockenthaler.	Fiala 221.	1
1412	—	Celle. Frederik. 1647. Thaler.	cfr. Fiala 689	1
1413	—	— Georg I. 1715. 24 Mariengroschen.	Fiala 3101	1
1414	—	— — 1719. Wildermannsthaler.	Fiala 3124	1
1415	Stolberg.	1730. Gedenk-Zweidrittel. Friederich 1729.		1
1416	Nürnberg.	1768. Thaler.		1
1417	Strassburg.	Thaler. U. A. (ca. 1600).		1
1418	Tirol.	Leopold. 1630. Thaler.		1
1419	Østrig.	1889. Medaille over Kronprins Rudolfs Død. 25 g		0
1420	Tyskland.	Middelalder. Diverse Mønter.	6 Ex.	
1421	—	Nyere Tid. — —	22 Ex.	
1422	Bøhmen.	Bracislaus (1037—55).	Thomsen 7864	
1423	Ungarn.	Leopold I. 1695. Thaler.		1
1424	—	Maria Theresia. 1741. Thaler.		1
1425	Polen og Lithauen.	Diverse Mønter.	20 Ex.	
1426	Danzig, Elbing.	— —	7 —	
1427	Livland og Curland.	— —	9 —	
1428	Riga.	— —	41 —	
1429	Reval og Dorpat.	— —	7 —	
1430	Livland—Estland.	— —	17 —	
1431	Rusland.	1843—96. Rubel.	5 —	1
1432	—	Diverse.	34 Sølv. 3 Bronce.	
1433	England.	Æthelred. Leofstan. Canterbury.	Hild. C 220	1
1434	—	Edward III. 1351—60. Noble.	(Lidt beklippet).	1
1435	—	Henrik VIII. Angle (Mm. Arrow).		1
1436	—	Georg III. 1804. Bank-Dollar.		1
1437	—	Admiral Vernon. Porto Bello. 1739. Broncemedaille.		1
1438	Nederlandene.	Geldern. Edward. 1361-72. Roermonde. 2-Gros.	Th. 3974	1-2
1439	—	Geldern. 1661. Ducaton.		1-2
1440	—	Utrecht. 1568. Daalder.		1-2

1441	Nederlandene.	Holland. 1743. Ducat.		1
1442	—	— 1748. Gulden.		1
1443	—	Brandtegn.	7 Ex.	1
1444	—	Hennegau. Vilhelm III 1356–89. 2=Gros.	Th. 3818	1-2
1445	—	Lüttich. Bisp Max. Henr. 1666. Thaler.		1
1446	—	Brabant. Joseph II. 1788. 1/4 Thaler.		1
1447	Frankrig.	Carl d. Skald. Melle.	Th. 1194	1
1448	—	Philip d. Sm. Gros Tournois.	Th. 2953	1
1449	—	Diverse Medailler.	6 Ex.	
1450	— , England, Nederlandene, Svejts, Italien. Diverse Mønter.		9 Ex.	
1451	Rom.	Constantius, Decentius og Julian.	2 Sølv. 1 Br.	1
1452	Guatemala.	1897. 1/4 Real.	11 Ex.	0-1
1453	Sydindien.	Pagode. (Vishnu). 3,35 g Guld.	*Gl. 5925	1
1454	—	— — 3,30 g —	*Gl. 5926	1
1455	—	— — 3,35 g —	*Gl. 5927	1
1456	—	— (Vishnu med sine to Koner). 3,45 g Guld.	*Gl. 5928	

JAPAN

1457	Shotoku Koban Kin (1714). 17,85 g Guld.	Munro pl. 18,1.	*Gl. 5936	1
1458	Ansei — — (1859). 9,05 g — —	— 18,2.	*Gl. 5945	1
1459	— — — — 9,03 g — —	— —	*Gl. 5946	1
1460	Tempo — — (1837). 11,22 g — —	— 19,2.	*Gl. 5940	1
1461	Kyoho Ichi Bu Kin (1725). 3,27 g — —	— 19,3.	*Gl. 5953	1
1462	Gembun Koban Kin (1736). 13,11 g — —	— 20,1.	*Gl. 5943	1
1463	Bunsei Ni Bu Kin (1818). 6.57 g — —	— 20,3.	*Gl. 5951	1
1464	Anei. Ni Shu Gin (1772).	Munro p. 197,6.	*Gl. 5968	1
1465	Kaei. (1853). Ichi Shu Gin.		Munro p. 199,10	1
1466	Ansei. Ichi Bu Gin (1859).	Munro p. 200,11.	Gl. 5973	1
1467	— — — — —			1
1468	— Ni Shu —	Munro p. 201,12.	*Gl. 5975	1
1469	Tajima. Nan Ryo.	— — 210,27.	*Gl. 5976	1
1470	Tempo. Sho Gin	— — 205,15.	*Gl. 5978	1
1471	Lignende.		*Gl. 5980	1
1472	Mame Gin.		*Gl. 5986	1
1473	Akita. Sølv Koban (ca. 1862).		*Gl. 5988	1
1474	Mame Gin.	Munro p. 206,22.	*Gl. 5991	1
1475	Tempo Tsuho (1835).	Munro p. 148,92.	2 Ex.	1
1476	Bunkyu. Akita Tsuyo Sen. (1861–63).	Munro p. 182,27.		1

SIAM

1477	Nang Klao (1824—51). Bāt (Tikal).		1
1478	Mongkut (1851—68). 2 — .	*Gl. 6028	1
1479	— Fuang.	*Gl. 6031	1
1480	Chulalongkorn. 1881. Udstilling i Bangkok. 90 g.	*Gl. 7162	0-1
1481	Laos (Nordsiam). Kākim. 60 g.	*Gl. 6017	1
1482	— Ngön Bing (Igle=Mønt). 60 g.	*Gl. 6082	1
1483	— Ngön Hôi (Skal=Mønt). 61 g.	*Gl. 6011	1
1484	— — 17,9 g og 9,4 g.	*Gl. 6012	1

NORGE

1485	Harald Haardraade. Græslidfd. Type C.	Schive III 20. 3 Var. Ex.	1,2
1486	Kongsemnerne. ca. 1200. ħ og H	Schive VII 10 og 12. 3 Ex.	1,2
1487	1905. 2 Kroner med Geværer.		0-1
1488	1905, 06, 13, 14. 2 Kr. 1921. 50 Øre.	5 Ex.	0-1

MEDAILLER

CHRISTIERN I

1489	U. A. Romerrejsen. Meliolus. Nyere Støbning. 82 g.	*Gl. 6095. T. III 1	1

FREDERIK I

1490	U. A. A. Nuis. Nyere Støbning. 80 g.	*Gl. 6097. T. XI 2	1

CHRISTIAN III

1491	1537. Pfalzgrevinde Dorothea. Nyere Støbn. Kobber forgyldt.	*Gl. 6098	1
1492	U. A. Christina og Frans I af Lothringen. Saint Urbain. Bronce.	LEB 15222. *Gl. 6100	0
1493	— Christina og Grev Nicolaus. Saint Urbain. Bronce. LEB 15223	*Gl. 6099	0

FREDERIK II

1494	1560. Christina af Lothringen. Nyere Støbn. 7 g.	LEB 15217. TillægT. I 2	1
1495	— Kurfyrstinde Anna af Sachsen. 20,5 g.	*Gl 6102	0

1496	1563. Prins Magnus. Galvanisk.	*Gl. 6103. cfr. Tillæg T. I 3	1
1497	1565. Sejren ved Axtorna. Nyere Støbning. 10½ g.	*Gl. 6105. T. III 3	1
1498	1579. Kurfyrstinde Anna. T. Wolff. Nyere Støbning. 8 g.	*Gl. 6106.	
1499	1587. Kontrafej. Raadt. Nyere Støbning. 28 g.	*Gl. 6108. T. VI 3.	
1500	U. A. Dronning Anna af England. 3 g.	*Gl. 6109 Tillæg T. I 1	1

CHRISTIAN IV

1501	1596. Kontrafej. Schwabe. 25 g.	*Gl. 6112 T. V 3	1
1502	1598. Kroning og Bryll. Schwabe. 56 mm. 42 g. Poleret.	*Gl. 6114 T. III 3	1
1503	(1598). Variant af foreg. Nyere Støbning. 22 g.	*Gl. 6115	1
1504	— Kontrafej. Schwabe. 16 g. Poleret.	*Gl. 6116 cfr. T. V 3	1
1505	1611. Kalmars Erobring. 58 g. Poleret.	*Gl. 6118 T. XI 2	1
1506	1612. Elfsborgs Erobring. Borstorff. 36 g.	*Gl. 6119 T. XI 1	0
1507	1616. Enkedronning Sophia. Preus. Nyere Støbn. 15 g.	*Gl. 6121 T. XII 3	
1508	1617. Halv Weihnachtsthaler. Kursachsen.	*Gl. 6123	1
1509	1626. Thaler i Anledning af Hertuginde Elisabeths Død.	B. 710	0-1
1510	1635. Prins Christians Bryllup. 21 g.	*Gl. 6128 T. XXIV 1	1
1511	1645. Freden i Brømsebro. Blum. 46 g.	*Gl. 6129 T. XXIV 2	0-1
1512	U. A. Memento=mori Medaille. 33 g.	*Gl. 6139 G. 70	1
1513	— — — — 7 g.	cfr. T. XXII 12	1

FREDERIK III

1514	1648. Tronbestigelsen. S. Dadler. 55 g.	*Gl. 6140 T. I 5	1-2
1515	(1658). Søslaget ved Kronborg. Hercules. 26 g.	T. XX 2	1
1516	— — — — — 36 g.	T. XX 3	1-2
1517	1659. Slaget ved Nyborg. Hercules. Tin.	T. VII 4	0
1518	— Samme Anledning. Tin.	T. VII 3	0-1
1519	1660. Freden i Kbhvn. Sølvblik. Oval.	*Gl. 6145. Av. T. XXIII 5 ℞ T. IX 2	0
1520	— Samme Anledning. Støbt. Forgyldt.	*Gl. 6147. Av. T. IX 2 ℞ IX 3	1
1521	— Arvehyldningen. Galvanisk.	T. IX 4	1
1522	— Samme Anledning. 57 g.	*Gl. 6154. T. XXII 1	0-1
1523	1665. Seglmedaillon til Kongeloven. Galvanisk.	T. XXV 1	1
1524	1667. Kronprinsparrets Bryllup. Meibusch. 84 g.	*Gl. 6156 T. XVII 2	0-1
1525	1668. Bryllupsmedaille. Hercules. 43 g.	*Gl. 6157 T. XIV 8	0-1
1526	U. A. Kongen. ℞ Dronningen. 27 g. Forgyldt.	T. XVIII 4	0-1
1527	— Kongen. ℞ Vaaben. Sølvblik., Oval.	*Gl. 6151. T. XXIII 5 ℞ som Av. T. IX 3	0
1528	— Kongen. Ensidet. Sølvblik. Oval.	*Gl. 6148. cfr. T. IX 2	0-1

1529	Kongen. ℞ Indskrift. Wineke. Tin.	T. III 2	1-2
1530	»Svømming«. Guld.	Revnet. *Gl. 2715 T. XIV 2	(1)
1531	1670. Kongens Død. 15 g.	T. XXIV 3	0-1
1532	— Samme Anledning. Meibusch. 36 g.	*Gl. 6163 T. XXIV 4	0

CHRISTIAN V

1533	1671. Kastemønt. △ 3 g.	T. III 1	0-1
1533a	— Samme.	2 Expl. i Sølv og Bly.	0-1, 1
1534	(1675). Vismars Belejring. Hercules. 74 g.	T. LIII 3	0
1535	1675. Vismars Erobring. Hercules. Bly.	T. X 1	2
1536	1676. Visbys Erobring. Schneider. 35 g.	T. X 2	0
1537	— Samme. Galvano.		1
1538	— Søslaget ved Øland. 57 g.	*Gl. 6172 T. XII 1	0
1539	— Vennersborgs Erobring. Schneider. 39 g.	*Gl. 6174 T. XII 2	0
1540	(1676). Helsingborgs Erobring. Schneider. Tin.	T. XLV 1	0-1
1541	1676. Anna Sophia af Sachsens Rejse. 43 g.	*Gl. 6171. Lange XXX 76a	0
1542	1677. Søslaget i Køge Bugt. Schneider. Galvanisk forgyldt.	T. XIV 1	1
1543	(1677). Samme Anledning. 14 g.	*Gl. 6218 T. XLVII 2	0-1
1544	1676—77. Kongens Sejre. Schneider. Tin.	T. VII 3	0-1
1545	— Variant. 27 g.	T. LIV 3	0
1546	1677. Kongens Sejre. Schneider. 23 g.	*Gl. 6176 T. XV 2	0-1
1547	1678. Rygens Erobring. Schneider. 54 g.	T. XVII 1	0
1548	1679. Freden i Lund. Schneider. 25 g.	*Gl. 6180 T. XVII 2	1
1549	— Samme. Tin.		1
1550	— Spottemedaille over Freden. Nypræg. 54 g.	*Gl. 6222. T. L 1	0
1551	1680. Ulrika Eleonoras Bryllup. Schneider. 43 g.	*Gl. 6181 T. XVII 3	0
1552	1685. Kongens Fødselsdag. 32 g.	T. XXIV 4	0
1553	— Kongens Rejse. 13 g.	*Gl. 2959 T. XXII 2	0
1554	1686. Hamborgs Belejring. Tin.	T. XXIII 3	0-1
1555	1689. Forliget i Altona. Karlsten. 43 g.	Lange T 84, 369 A T. XXVI 2	0
1556	— Samme Anledning. Karlsten. 60 g.	*Gl. 6193. Lange T. 23, 369	1
1557	1692. Alchymistiske Forsøg. Tin.	T. XXX 2	0
1558	1693. Møntforbedringen. Meibusch. 5 g.	T. XXXII 1	0
1559	— Kongens Fødselsdag. 3 g.	T. XXXIII 2	0-1
1560	— Fred i Ratzeborg. Meibusch. 55 g.	T. XXXII 3	0
1561	1695. Kongens Fødselsdag. Meibusch. 69 g.	*Gl. 6202. T. XXXVI 3	1-2
1562	— Fyrst Vilhelm af Anhalt. Elefantridd. 67 g.	Gl. 6203 T. XXXVIII 3	0
1563	(1696). Vor Frelsers Kirkes Indvielse. Tinafslag af Bagsiden.	T. XXI 2	1

1564	1697.	Fr. II af Sachsen. Elefantridder. Wermuth. 5 g.	*Gl. 6207	1
1565	1698.	Prinsens Død. Schneider. □ 7 g.	Fr. IV T. II 1	2
1566	—	Samme Anledning. Schneider. □ 5 g.	Fr. IV T. II	0
1567	—	Kongens Brb. ℞ Jahvesymbol. Meibusch. 8 g.	T. XL 2	0
1568	1699.	Louises og Sophie Hedvigs Fødselsdag. 8 g.	Fr. IV T. II 5	1
1569	U. A.	Kongen. ℞ Stormen paa København. Sølvblik. Oval.	*Gl. 6232 cfr. Fr. III T. IX 2	1
1570	—	Kongen. ℞ Rigsvaaben. Sølvblik. Oval.	*Gl. 6229 T. LV 4	0-1
1571	—	Kongen. ℞ Enkedronning Sophie Amalie. Sølvblik. Oval.	*Gl. 6230 cfr. Fr. III T. XXIII 5	1
1572	—	Regalierne. Meibusch. Tin.	T. XLV 4	1
1573	—	Dannebrogsordenen. Meibusch. 85 g. Forg.	*Gl. 6215 T. XLVI 2	0-1
1574	—	Elefantordenen. Meibusch. 76 g. Forgyldt.	*Gl. 6216 T. XLVI 3	0-1
1575	—	Kongen til Hest. ℞ Indskrift. 55 g.	T. XXXIX 1 (men u. Randskr.)	0-1
1576	—	Samme. 59 g.	*Gl. 6168	0-1
1577	—	Kongen. ℞ Kronet C. Hercules. 52 g.	T. XLVIII 2	0-1
1578	—	Kongen. ℞ Elefant ◇ 14 g.	*Gl. 6240 T. XXXIX 3	0-1
1579	—	Dronn. ℞ Valgsprog. Meibusch. 19 g. Forgyldt.	*Gl. 6217 T. XLVII 1	0-1
1580	—	Kongen. ℞ »Norske Løve«. 21 g.	T. XLVII 3	1-2
1581	—	Kongen. ℞ 3 Navnetr. Hercul. 30 g. Forgyldt.	*Gl. 6239 T. XLVII 7	0-1
1582	—	Trane. ℞ Skib. 53 g. Forgyldt.	*Gl. 6226 T. LII 4	0-1
1583	—	Kongens Valgsprog. 56 g.	*Gl. 6225 T. L 4	1
1584	—	Ubique leo. 2 g.	*Gl. 6233 T. LVI 3	0
1585	—	Le grand astre. 5 g.	*Gl. 6242 T. LVI 1	0
1586	—	Kobbertegn. Dobbelt C 5 ℞ Navnetræk hvorunder $\frac{2}{3}$	B. 796	1
1587	—	— C 5 ℞ Equipp: Contoir No 87. Bergsøe: Forenings-Tegn pag. VII		2
1588	1699.	Kongens Bisættelse. Meibusch. 24 g.	T. LVII 1	1-2
1589	U. A.	Tysk Bryllupsmedaille. Meibusch. 28 g.	Gl. 6245	0-1
1590	—	— — — 32 g.	*Gl. 6246	1
1591	—	Harzmedaille. (Misurati). 6 g.	T. LXII 2	1
1592	—	Tyske Spillejetons (Versehn ist verspielt. m. v.) 3 g. Kobber 3 Stk. ialt 4 Stk.		1

FREDERIK IV

1593	1699.	Tronbestigelsen. Lesle. 44 g.	*Gl. 6253. T. II 4	0
1594	—	Kronprinsens Fødsel. 10 g.	Chr. VI T. I 1	0
1595	1700.	Kroningen. Meibusch. 55 g.	T. III 4	1-2
1596	—	— — 7 g.	T. II 6	0

1597	1701.	Landmilitsen. Berg. Tin.	T.VI 3	1
1598	—	Kobbertegn. Bremerholm Kirkes Fattige. Nr. 271.	B 39	0-1
1599	1703.	Sophia Hedvigs Fødselsdag. 43 g.	*Gl. 6265 T.VII 3	1
1600	1704.	Arveprins Vilhelms Fødselsdag. 13 g.	T.IX 1	1
1601	—	Norgesrejsen. Tin.	T.VIII 1	1
1602	—	Besøg i Kongsberg. 43 g.	*Gl. 6270 T.IX 4	0-1
1603	—	Samme Anledning. 43 g.	*Gl. 6271 T.IX 5	1
1604	—	Sejren ved Hochstedt. Wineke. Tin.	T.VIII 4	1
1605	1706.	Dronningens Fødselsdag. Berg. 23 g.	*Gl. 6273 T.X 2	1
1606	1707.	Forordning om Præstekald. Berg. Tin.	T.X 4	1
1607	1708.	Nytaarsmedaille. 17 g.	T.XIII 2	0-1
1608	—	Enkedronningens Fødselsdag. Berg. Tin.	T.XIII 4	1
1609	—	Prins Jørgens Død. 150 g.	*Gl. 6277 T.XII 4	0
1610	1709.	Nytaarsmedaille. Kobber.	T.XIV 1	2
1611	—	Besøg i Florens. Montauti. Bronce. Støbt.	T.XI 1	1
1612	—	Besøg i Berlin. Groskurt. 29 g.	T.XIV 4	0-1
1613	—	Samme. 43 g. Nypræg.	—	0
1614	1710.	Søslaget i Køge Bugt. Berg. 101 g.	*Gl. 6284 T.XVI 1	0
1615	—	Kongens Rejse. Wermuth. 29 g.	T.XV 4	0
1616	1713.	Altonas Brand. 14 g.	*Gl. 6288 T.XIX 2	0
1617	—	Kapitulationen i Oldensworth. 14 g.	*Gl. 6289 T.XIX 1	1
1618	—	Den svenske Hærs Overgivelse. 14 g.	T.XIX 3	1
1619	—	Samme Anledning. Berg og Røg. 84 g.	*Gl. 6285 T.XVI 3	0
1620	—	Blomstrende Aloë. Berg. Tin.	T.XX 4	1
1621	1714.	Tønningens Overgivelse. Berg. Tin.	T.XVIII 1	0
1622	—	Samme Anledning. Tin.	T.XIX 4	0
1623	—	— — 15 g.	T.XX 1	0-1
1624	—	Enkedronningens Død. Berg. Tin.	T.XX 2	1
1625	1715.	Stralsunds Indtagelse. 13 g.	T.XX 3	1
1626	—	Variant. 12 g.	B 213 d	1
1627	1717.	Reformationsfest. Berg. 28 g.	T.XXI 3	0-1
1628	—	Variant. ℟ Større Bogstaver. 28 g.	*Gl. 6303	0-1
1629	—	Samme Anledning. Berg. 30 g.	T.XXI 4	1
1630	—	Anna Sophias Død. Zwei Drittel, Drittel, Sechstel (perf.) og Groschen.	4 Stk.	1
1631	1717.	Stormflod. Tysk Skuepenge. ◇ 14 g.	T.XXXVII 2	0-1
1632	1718.	Frederikshalds Befrielse. Berg. 98 g. Perf.	*Gl. 6310. T.XVIII 2	(0)
1633	—	Carl XII's Død. Berg. 58 g. Poleret.	*Gl. 6311 T.XXIII 1	0-1
1634	1719.	Marstrands Erobring. Berg. 57 g. Poleret.	*Gl. 6313. T.XXIII 2	0-1

1635	1719.	Variant. Tin.	T.XXIII 3	0
1636	1720.	Freden i Frederiksborg. Berg. Tin.	T.XXIV 2	1
1637	1721.	Kronprinsens Bryllup. Schultz. 90 g.	Chr. VI T.I 4	0-1
1638	1723.	Prins Frederiks (V) Fødsel. Wif. 75 g.	Fr.V T.I 1	1
1639	—	Kongsbergs Hundredaarsfest. Wif. 32 g. Forgyldt.	T.XXV 3	1
1640	U.A.	Kongens Salving. Berg. 184 g. Poleret.	T.XXVI 3	1
1641	—	Krigsmedaille for Landetaten. Fs. Chr.Vs Brb. Tin. ℟	T.XXXI 4	1
1642	—	Kongen og Dronningen. Tin. 2 Expl.	T.XXII 1	1
1643	—	Prins Georg og Dronning Anna. 36 g. *Gl. 6330. Cfr.	T.XII 2	0
1644	—	Nytaarsmedaille. 28 g. *Gl. 6332. B. mgl.		0
1644a	—	Jeton. Kongens Brb. ℟ Dronning.s Brb. Guld. 1.7 g. cfr.	T.XXIX 12	1-2
1644b	—	— — — ℟ — — — 0.9 g.	T.XXIX 14 og 15	0-1
1645	—	Jetons. Sølv. 14 Stk. Tilsammen 21 g. Den ene perforeret.		1
1646	—	Satirisk Medaille. Hamborg. 5 g. *Gl. 6248. Gaedechens II S. 25		1
1647	1730.	Kongens Død. Berg. 31 g. *Gl. 6347.	T.XXXIV 2	1
1648	—	Variant. 28 g. *Gl. 6348 ℟ REGN· cfr.	—	1
1649	—	Samme. Tin. Forgyldt.		1

CHRISTIAN VI

1650	1732.	»L'union parfaite«. Hedlinger. 80 g.	*Gl. 6373 T.IV 1	0-1
1651	1733.	Norgesrejsen. Kongsberg. Tin.	T.V 1	1
1652	1734.	Dansk-svensk Forbund. Wahl og Arbien. Tin. Forgyldt.	T.V 3	0-1
1653	1736.	Reformationsfesten. Hedlinger og Wahl. 92 g. *Gl. 6377	T.VII 2 og 1	0
1654	—	Samme Anledning. Wahl. Tin. Forgyldt.	T.VII 1	0-1
1655	—	— — Hedlinger. 87 g. *Gl. 6378	T.VII 2	0-1
1656	—	— — Wahl. 31 g. *Gl. 6379	T.VII 3	0-1
1657	—	Samme. 27 g.		1
1658	—	Handelsforlig med Hamborg. 18 g.	T.VI 3	0
1659	—	Orlogshavnen. Hedlinger. Tin. Forgyldt.	Tillæg T.III 1	1
1660	1737.	Markgrevinde Sophie Christianes Død. Wahl. 52 g. Poleret. *Gl. 6382	T. IX 2	1
1661	1738.	Altona Gymnasium. 10 g. *Gl. 6383.	T.VIII 3	0-1
1662	1739.	Hørsholm Slots Indvielse. Bagge. 55 g.	T.X 1	0-1
1663	—	Dokkens Indvielse. Wahl. 78 g. *Gl. 6386	T.IX 4	1
1664	1740.	Christiansborg Slot. Wahl. 157 g.	T.X 3	0-1
1665	—	Samme Anledning. Bagge. 160 g.	T.X 4	0
1666	1742.	Kongeparrets Fødselsdage. Arbien. 46 g.	T.XI 1	1
1667	1743.	Kronprinsens Bryllup. Wahl. 105 g.	Fr.V T.III 1	0

1668	1743.	Samme. 97 g.			0
1669	—	Samme Anledning. Gödicke. 18 g.	*Gl. 6391 cfr. Fr. V T. II 3		0-1
1670	1745.	Prins Christians Fødsel. Winsløv. 55 g.	*Gl. 6394 Fr. V T. III 4		0-1
1671	—	Samme Anledning. Gödicke. 14 g.	Kreber 339		1
1672	U. A.	Tronbestigelsen. Berg. Tin. Forgyldt.	T. XII 1		1
1673	—	Kongen. ℞ Stjernebillede. Haesling. 86 g.	T. XII 3		0
1674	—	Samme. Bronce og Tin.	2 Stk.		0,1
1675	—	Fortjenstmedaille. Wahl. Tin. Forsølvet.	T. XII 2		1
1676	1746.	Kongens Død. Arbien. 42 g. Poleret.	*Gl. 6398 T. XV 3		0-1

FREDERIK V

1677	1747.	Salvingen. Wahl. Tin.		T. V 1	0
1678	1749.	Kronprinsens Fødsel. Arbien. 90 g. Poleret.		T. IX 1	0-1
1679	—	Kongeslægtens 300 Aars Jubilæum. Arbien. Tin. Forgyldt.		T. VI 3	1
1680	—	Samme Anledning. Winsløw. Tin.		T. VI 2	0-1
1681	—	— — Wahl. Tin.		T. VI 1	0-1
1682	—	— — Wahl. 30 g.		T. VIII 2	0
1683	—	— — Wahl. 30 g.		T. VIII 3	0-1
1684	—	— — Gödicke. 18 g.	*Gl. 6404. Tillæg	T. III 1	0
1685	1752.	Kongens Formæling. Winsløw. 87 g.		T. X 2	0-1
1686	1753.	Arveprins Frederiks Fødsel. Arbien. 59 g.		T. XI 1	0-1
1687	1759.	Økonomisk Magasin. Arbien. 27 g.	*Gl. 6419	T. XIV 2	0
1688	—	Samme. Bronce.			1
1689	1760.	Souverainitets Jubilæet. Bauert. Tin. Forgyldt.		T. XV 1	1
1690	—	Samme Anledning. Arbien. 95 g.	*Gl. 6422	T. XV 2	1-2
1691	—	— — Arbien. 93 g.	*Gl. 6424	T XXI 1	1
1692	—	— — Adzer. Tin. Forsølvet.		T. XIV 4	1
1693	1765.	Kunstakademiet. Wolff. 89 g.	*Gl. 6426	T. XIII 2	0
1694	U. A.	Kunstakademiets lille Guldmed. Arbien. Sølvafslag. 28 g.		T. XII 1	1
1695	1766.	Kongens Død. Adzer. Tin. 2 Stk.		T. XX 2	1
1696	—	Samme Anledning. Wolff. 40 g.		T. XX 3	1

CHRISTIAN VII

1697	1766.	Prinsesse Sofie Magdalenes Bryllup. Adzer. 76 g.		T. I 2	0-1
1698	—	Samme. Bronce.			0
1699	—	Kongens Bryllup. Wolff. 90 g.		T. I 1	0
1700	—	Norges og Sveriges Grænseskel. Adzer. Tin.		T. XXII 1	0

1701	1767.	Kongens Salving. Adzer. Bronce.	T.III 1	0
1702	1768.	Fr.V's Statue. Adzer. 75 g.	T.XXI 3	1
1703	—	Kronprinsens Fødsel. Adzer. Bronce.	T.II 3	0
1704	—	Videnskabernes Selskabs Prismedaille. Tin.	cfr.T.IV 1	1-2
1705	—	Kongens Ankomst til England. 27 g.	T.III 2	1-2
1706	—	Kongens Besøg i Bruxelles. 13 g.	*Gl.6446 A.Feill 303	1
1707	—	Landhusholdningsselskabets store Prismed. Adzer. 127 g.	T.V 1	0-1
1708	—	Sammes mindre Prismedaille. Wolff. 49 g.	T.V 2	0
1709	—	Sammes mindste Prismedaille. Adzer. sig. 21 g.	*Gl.6455.T.IV 2	0-1
1710	1772.	Fr.V's Mindestøtte paa Bregentved. Wolff og Adzer. 89 g.	T.XXII 2	2
1711	1774.	Bergens patriotiske Selskab. Bauert. Tin.	T.V 3	0-1
1712	—	Arveprins Frederik. Adzer. 88 g.	T.VI 2	0
1713	1776.	Indfødsretten. Adzer. 115 g.	T.VIII 1	0
1714	—	Samme Anledning. Adzer. 22 g.	T.IX 1	0-1
1715	—	— — Adzer. 18 g.	T.IX 2	0-1
1716	—	— — Wolff. 15 g.	T.IX 3	0
1717	—	— — Adzer. Tin.	T.VIII 3	0
1718	—	Arveprinsens Belønningsmed. Adzer. 43 g.	*Gl.6472 T.VII 3	1
1719	1780.	Væbnede Neutralitet. 11 g.	Kreber 430	1
1720	1782.	Jetons. Kongen, Enkedronningen, Kronprinsen, Arveprinsen og Arveprinsessen. 5 Stk. Sølv, 2 Stk. Tin.	Fr.V T.XXII 3,4,5,6 og 7	1
1721	1786.	Stuttericommiss.s Præmiemed. Gianelli. 90 mm. 332 g.	Kreber 437	0
1722	—	Lignende. Bauert. 59 mm. 146 g.	T.XI 2	1
1723	1789.	»Der Reussen Koeg«. Reverspræg. 7 g.	Bs.1	0-1
1724	—	»Annuitet af A° 1789«. Ensidet Metalplade.		1
1725	1790.	Kronprinsens Bryllup. Bauert. Guld. 14,55 g.	*Gl.6483 T.V 2	0
1726	—	Samme.	2 Stk. à 11 g	0
1727	1792.	Negerhandelens Ophævelse. Gianelli. Tin bronceret.	*Gl.6487 Bs.4	1
1728	—	Prinsesse Marie Louises Fødsel. Hull. 58 g.	*Gl.6485 Bs.5	1
1729	1793.	Prinsesse Carolines Fødsel. Bauert. 15 g.	Bs.6	0
1730	—	General Firchs Flidspræmie. Bauert. 6 g.	Bs.7	0
1731	1794.	Nytaarsmedaille. Bauert. 10 g.	Bs.9	0-1
1732	—	Dansk=Svensk Convention. Hull. 11 g (samt et Tinexpl.)	Bs.10	1
1733	—	Freden. Bauert. 10 g.	Bs.11	0-1
1734	1795.	Københavns Brand. Loos. 15 g.	Bs.12	0
1735	1800.	Massmannske Søndagsskoler. 12 g.	Bs.14	0
1736	—	Samme.	2 Stk. à 15 g Bs.18,19	0
1737	—	Samme.	2 Stk. à 15 g Bs.19	0
1738	—	Secularfest. Bauert. 29 g.	*Gl.6494 Bs.19	0

1739	1801.	For god Tjeneste paa Orlogsværftet. Krohn. 16 g.	Bs. 22	0
1740	—	Samme.	2 Stk. à 16 g	0
1741	—	Miniaturudgave af samme.	2 Stk. Bs. 25	0,1
1742	—	Hamburgs Besættelse. 14 g.	*Gl. 6498 Bs. 26	0
1743	—	Slaget paa Reden. Gianelli. Graveret i Randen: CAN:JOH:DITLEV AF 3 DIV: I ART COMP: NO 2. 60 g. Med Øsken.	*Gl. 6500. Bs. 28	
1744	1801.	Samme Anledning. Ulstrup. 18 g.	Bs. 30	0
1745	—	Variant. 18 g.	Bs. 31	0
1746	—	Samme Anledning. Loos. 19 g.	Bs. 32	0
1747	—	Samme. Sølv og Bronce.	2 Stk.	0
1748	—	Samme Anledning. Loos. 15 g.	Bs. 33	0
1749	—	Samme. Sølv og Bronce.	2 Stk.	0
1750	1804.	Mindesmærket over faldne Søkrigere. Loos. 14 g.	Bs. 40	0
1751	U.A.	Jeton. Arveprinsen. Enhörning.	2 Stk. Bs. 45	1
1752	—	Heinrich XLIII Reuss og Louise. Loos. 20 g.	*Gl. 6523. Bs. 48	0
1753	—	Hertuginde Louise Augusta. Loos. 27 g.	Bs. 49	0-1
1754	—	Fortjenstmed. samt Universitetets Prismed. Tin.	Bs. 51,53	1
1755	—	Søndagsskolernes Flidsmed. Jacobson. 40 g.	Bs. 58	0
1756	—	Videnskabernes Selskab. Gianelli. Tin.	Bs. 59	0
1757	—	Lejlighedsmedailler. Loos.	5 Stk., ialt 82 g	0
1758	—	Spillepenge.	7 Stk. Sølv. 2 Stk. Kobber. ad Bs. 62 ff.	1

FREDERIK VI

1759	1814.	Kongens Besøg i Wien. Harnisch. 26 g.	Bs. 72	0
1760	1815.	Kongeparrets Kroning. Møller og Freund. 73 g.	Bs. 75	0
1761	1817.	Reformationsfest. Jacobson. 80 g.	Bs. 80	0
1762	—	Samme Anledning. Conradsen. 59 g.	*Gl. 6536 Bs. 82	0
1763	—	Samme. Bronce.		0
1764	—	Samme Anledning. Loos. 14 og 10 g.	2 Stk. Bs. 83, 84	0
1765	—	— — — 9 og 5 g	3 Stk. Bs. 85 (2 Stk) og 87	0
1766	—	Messingkors for 16 Aars Tjeneste.	Bs. 88	1-2
1767	1822.	Besøg paa Mønten i Paris. Tiolier. Bronce.	Bs. 90	0
1768	—	Samme Anledning. Andrieu. Bronce.	Bs. 91	0
1769	—	Kongens Helbredelse. 60 g. samt 1 Stk. i Jern.	Bs. 93	0,1
1770	1823.	Chr. IV. Peuvrier. Bronce.	Bs. 1226	0
1771	1824.	Jeton. Kongens Fødselsdag. Muhle. 2½ g.	Bs. 98	0
1772	—	Børsens 200 Aars Fest. Muhle. Bronce.	Bs. 99	0
1773	1827.	Landgreven af Hessens 60 Aars Fest. 40 g.	Bs. 103	0

1774	1828.	Prins Frederiks (VII) Bryllup. Conradsen. Bronce.	Bs. 104	0
1775	1829.	Prins Ferdinands Bryllup. Muhle. Bronce.	Bs. 106	0
1776	1831.	Søndagsskolernes Sølvmedaille. Christensen. 59 g.	Bs. 109	0
1777	1833.	Kongens Helbredelse. Christensen. 20 g samt 1 Stk. Bronce.	Bs. 110	0
1778	—	Samme Anl. Jacobson. »Neu Platina« og rødt Metal.	Bs. 111, 113	0
1779	1834.	Kongens 50 Aars Jubilæum. Krohn. Bronce.	Bs. 114	0
1780	—	Mulatter og Frinegres Borgerret. Krohn 125 g. *Gl. 6561.	Bs. 115	0-1
1781	—	Samme. Bronce.		0
1782	—	Orthopædisk Institut. Jørgensen. Bronce.	Bs. 116	0
1783	1836.	Reformationsfest. Christensen, Krohn. Bronce. 2 Stk.	Bs. 117, 118	0
1784	1838.	Altona Gymnasium. Alsing. 30 g.	Bs. 122	0
1785	1839.	Kongens Død. Christensen. 49 g.	Bs. 123	0-1
1786	U. A.	Redningsmedaille. Conradsen. Jern og 57 g. 2 Stk.	Bs. 134, 135	1,0
1787	—	Samme med Øsken. I Randen: Wilhelm Gerhard. 57 g.	Bs. 135	0-1
1788	—	Miniaturudgave. 5 g.	Bs. 137	0
1789	—	Kometmedaille. Christensen. Bronce.	Bs. 146	0
1790	—	Norske Videnskabernes Selskab. Jacobsen. Bronce.	Bs. 148	0
1791	—	Præmiemed. for mosaisk Ungdom. Christensen. 18 g.	Bs. 149	0
1792	—	Variant. 18 g.	Bs. 150	0-1
1793	—	Altonas Søndagsskole. Alsing. 27 g.	Bs. 151	0
1794	—	Skydeselskabet Christian Augusts Venner. Graveret. 15 g.	Bs. 154	0
1795	—	Konfirmations- og Daabsmedailler. Loos. à 13 g.	Bs. 159, 160	0
1796	—	Kongen. Bubert. Ensidet Tinmedaille. Forgyldt.	Bs. 1240	0
1797	—	Tegn for 8 Aars Tjeneste. Messing.	Bs. 156, 158, 1241	1, 1-2
1798	—	Nytaarsmedaille. Hauer og Loos. 13 g.	*Gl. 6588. Bs. 161	0
1799	—	Tinafslag af Rigsseglet. Forgyldt.	2 Stk.	0

CHRISTIAN VIII

1800	1839.	Tronbestigelsen. Krohn. Tin.	Bs. 167	1
1801	1840.	Meldorf Skole. Alsing. 14 g.	Bs. 169	0
1802	—	Kongeparrets Salving. 54 g samt 1 Bronceexpl.	Bs. 170	0
1803	—	Samme Anledning. 11 g.	Bs. 171	0-1
1804	1841.	Kronprinsens Bryllup. 46 g. samt et Bronceexpl.	Bs. 172	0
1805	1842.	Videnskabernes Selskab. Christensen. Bronce.	Bs. 174	0
1806	1843.	Tivoli. Schmalfeld. 47 g.	Bs. 175	0
1807	1844.	Jernbane Altona—Kiel. Alsing. Bronce.	Bs. 178	0
1808	1847.	Landmandsmøde i Kiel. Bronce.	2 Stk. Bs. 180, 181	0
1809	1848.	Kongens Død. Krohn. Tin.	Bs. 182	0

1810	U.A.	Redningsmedaille. Conradsen. 62 g.	*Gl.6607.	Bs.184	0-1
1811	—	Haveselskabets Præmiemed. Christensen. 30 g.		Bs.190	0
1812	—	Tegn for 8 Aars Tjeneste. Messing.		Bs.194	1
1813	—	Jeton. Struensee og Caroline Mathildes Minde. Kobber.		Bs.1242	1
1814	—	Hundetegn? Nr. 313. Kobber.		Bs.1243	1
1815	—	Altona Søndagsskole. Alsing. 55 g.		Bs.192	0

FREDERIK VII

1816	1848.	For Tapperhed. Krohn. Kanonmetal.		Bs.197	1
1817	—	For Fædrelandskærlighed. Krohn. Kanonmetal.		Bs.199	1
1818	1849.	Den frie Forfatning. Petersen. Bronce.		Bs.200	0
1819	U.A.	Frivillige fra Broderrigerne. Petersen. Bronce.		Bs.201	0
1820	1848.	Provisorisk Regering. Lorenz. 36 g.		Bs.202	0
1821	—	Samme. Bronce og Jern.		2 Stk.	0
1822	—	Kampen ved Flensborg. Messing.		Bs.203	1
1823	—	Samme.			1
1824	—	Kapt. Dirckinck Holmfelds Tilfangetagelse. 55 g.		Bs.206	0
1825	—	Samme. Bronce.			0
1826	—	Kampen ved Dybbøl. Messing.	Perf.	Bs.213	1
1827	1849.	Eckernfördeaffairen. Drentwett. Bronce.		Bs.216	0
1828	—	Samme Anledning. Bronce og Messing.	Ialt 3 Stk.	Bs.217,218	0-1
1829	—	— — Kobber.	3 Stk.	Bs.221,222,224	0
1830	—	— — Jeton. Kobber og Messing.	2 Stk.	Bs.227	1
1831	—	— — Graveret Kobbertegn.	2 Stk., den ene	Bs.230	1
1832	—	Kampen i Kolding. Messing.		Bs.232	1
1833	1848—49.	Slesvig—Holsten. Jernkors samt et Messingtegn.		Bs.234	1
1834	1848—50.	For Deltagelse i Krigen. Dubois. Bronce.		Bs.238	0
1835	—	Samme samt Miniaturudgaver.	Ialt 7 Stk.	Bs.238-42	0
1836	1851.	Sangforeningen Odeon. Lindahl. 11 g.		Bs.243	0
1837	1852.	Udstillingen i København. Batz. Bronce og Tin.		Bs.245	0
1838	1861.	Frederiksborg Slot. Schmahlfeld. Bronce.		Bs.253	0-1
1839	—	Udstilling. Horsens. 55 g og Bronce.	2 Stk.	Bs.256	0
1840	1863.	Prinsesse Alexandras Bryllup. Bronce og Tin.	2 Stk.	Bs.260,61	0
1841	—	Samme Anledning. Wyon. Bronce. 77 mm.			0
1842	—	Grundlovsfest. Schmahlfeld. Bronce.		Bs.262	0
1843	—	Kongens Død. Schmahlfeld. Bronce.		Bs.263	0
1844	—	Udstilling i Odense. 57 g.		Bs.266	0
1845	U.A.	Carl XVs Besøg. Bronce og Tin.	4 Stk.	Bs.267,68	1,2

1846	U.A.	Meldorfs Søndagsskole. 51 g.	Bs. 282	0
1847	—	Industrie-Verein. Altona. Bronce.	Bs. 1251	0
1848	—	16 Aars Hæderstegn. Messing.	2 Stk. Bs. 283	1
1849	—	Tinafslag af Rigsseglet. Forgyldt.		1
1850	Forskellige Jetons. Kobber og Messing. 10 Stk. bl. Bs. 248, 54, 55, 64, 1249			1

CHRISTIAN IX

1851	1848—50, 1864. Krigsmed. Bronce. 2 Stk. samt 8 Stk. Miniaturudgave.			1
1852	1867. Kongeparrets Sølvbryllup. Bronce.		Bs. 320	0
1853	1876. Borg. Frihaands Skydeselskab. 16 g.		Bs. 341	0
1854	1878. Prinsesse Thyras Formæling. 5 g.		Bs. 351	1
1855	1879. Universitetets 100 Aars Fest. 63 g samt Bronce.		2 Stk. Bs. 359	0
1856	—	Samme Anledning. Bronce og Tin.	2 Stk. Bs. 360	0
1857	1880. Rubens Fabr. 100 Aars Fest. 40 g.		Bs. 363	0
1858	1883. Kejserparrets Kroning i Moskva. 129 g.		*Gl. 6700	0
1859	—	Kunstudstillingsbygningen. Bronce.	*Gl. 6698. Bs. 382	0
1860	1888. Møntalmanak. Britanniametal.		Bs. 499	0
1861	1891. Selvbeskatningen. Bronce.		Bs. 582	0
1862	—	D.F.D.S.'s 25 Aars Fest. Bronce.	Bs. 1173	0
1863	1892. Kongeparrets Guldbryllup. 93 g.		Bs. 1299	0
1864	—	Samme Anledning. Oval. 20 g samt Bronce.	2 Stk. Bs. 1300	0
1865	—	— — 152 g samt Tin.	2 Stk. Bs. 1302	0
1866	—	— — Jern. Støbt.	Bs. 1319	1
1867	1893. Kongeparrets Besøg i London. Bronce. 75 mm.			0
1868	1896. Ny Carlsberg. Plaquette. 110 g samt Bronce, forsølvet.		2 Stk.	0
1869	—	Samme. Bronce, forsølvet.		1
1870	1898. Kongens 80 Aars Fødselsdag. 159 g.			0
1871	—	Samme. Bronce.		0
1872	1903. 40 Aars Regeringsjubilæum. Szirmai.		*Gl. 6776	0
1873	1906. Kongens Død. Bronce.			0
1874	U.A.	Kgl. Belønningsmedaille. 19 g.	Bs. 590	0-1
1875	—	Samme med Øsken. 20 g.		1-2
1876	—	Redningsmedaille med Øsken. 67 g.	Bs. 593	0
1877	—	Samme. 62 g samt Miniaturudgave af Fortjenstmed. 2 g.	2 Stk.	0
1878	—	Geografisk Selskab. Bronce.	Bs. 636	0
1879	—	Udkast til græsk Fortjenstmed. Lindahl. 15 g.	*Gl. 6842	0
1880	—	Katols. Jetons, Nysølv, Tin og Mes. 11 Stk. bl.a. Bs. 737, 38, 39 og 40		1, 2
1881	—	Universitetsfesten (1888). Ensidet. Forgyldt Bronce.	Bs. 754	1-2

1882	U.A. Samme. Presset Træ.	2 Stk. Bs. 754	1
1883	Diverse Bronce- og Tinmedailler,	henholdsvis 7 og 15 Stk.	0,1
1884	Diverse Jetons o. l. i forskellige Metaller.	60 Stk.	0,1
1885	1898. Jeton. Dr. Louises Død. Oval m. Krone og Øsken. J. Vernon. 3 g.	19 Stk.	1

FREDERIK VIII

1886	1894. Kronprinsparrets Sølvbryllup. 12 g og Bronce.	2 Stk.	0
1887	1911. Frimurernes Landsloge. Bronce.		0
1888	U.A. Presentmed. Guld. 17,8 g.	*Gl. 6879	0
1889	— Redningsmedaille. 60 g samt 2 Miniaturudg.	3 Stk.	0
1890	Diverse Jetons o. l. i forsk. Metaller.	23 Stk.	0-1

CHRISTIAN X

1891	1914. Kongens Besøg i Banque des Pays du Nord. 35 g.		0
1892	1916. Rejsegildet. Christiansborg Slot. 19 g.		0
1893	U.A. Carnegiefond. 154 g. Tildelt H. O. Jensen.		0
1894	— Jetons. Messing.	4 Stk.	0

UDSTILLINGER O. L.

1895	Udstilling: København 1872, Svendborg 1878, Aalborg 1883, Nakskov 1883, Odense 1885.	5 Stk., ialt 235 g.	0
1896	Udstilling: København 1886, 1888 (2), Assens 1891, Fredericia 1891	5 Stk., ialt 190 g	0
1897	Udstilling: Aarup 1892, Randers 1894, Nykøbing F. 1895, Kolding 1897, Nakskov 1898 (2).	6 Stk., ialt 200 g	0
1898	Udstilling: Horsens 1898, København 1899, Aarhus 1902, København 1906, 1909.	5 Stk., ialt 135 g	0
1899	Haandværkerforeningen, København (2); Industriudstilling. Næstved, Maribo: Teknisk Skole Silkeborg, Nakskov, Landhush. Selskabets Redskabsprøve.	7 Stk., ialt 190 g	0
1900	Udstilling København 1872 (2), 1888 (2), Teknisk Selskab 1893. Bronce.	5 Stk.	0
1901	Diverse Broncemedailler vedrørende Landbrug o. l.	21 Stk.	0
1902	— — — Industri o. l.	18 Stk.	0
1903	— — — Fjerkræ, Heste, Hunde.	13 Stk.	0
1904	— — — Husflid, Haandværk o. l.	10 Stk.	0-1
1905	— Udstillingsmedailler i Tin.	13 Stk.	0,1
1906	— Udstillingsjetons o. l. i forsk. Metaller.	17 Stk.	0,1

SELSKABER, FORENINGER

1907	Haveselskaber. Sølv (36 g). Bronce (3).	Ialt 4 Stk.	0
1908	Alm. dansk Gartnerf. Store og lille Sølvmed.	Ialt 132 g. 2 Stk.	0
1909	Guldsmedelaugets Jubil. 1885.	22 g og Bronce. 2 Stk.	0
1910	1884. Dansk Jagtforening. Schultz. 78 g og Bronce.	2 Stk.	0
1911	1886. Samme. 78 g og Bronce.	2 Stk.	0
1912	1878. Brevdueforeningen. Fyens patr. Selsk. 1880. Ialt 73 g.	2 Stk.	0
1913	Fjerkræavlerforening. Sølv (2). 31 g Bronce (7).	9 Stk.	0
1914	Biavlerforeningen. 48 g. Bronce (3).	4 Stk.	0
1915	Dyrenes Beskyttelse, Duevennen. Bronce.	2 Stk.	0
1916	Fotografiske Foreninger. Bronce.	3 Stk.	0
1917	Rideklubber, Dueskydning. (2 Svenske) 50 g Bronce (2).	3 Stk.	0
1918	1886. Kgl. Københavnske Skydeselskab. Bronce.		0
1919	»Kongeskud i Kolding«. 1871, 82, 88, 93, 95. Sølv.	5 Stk.	0-1
1920	Frimurerlogen »Christian L. P«. Indvielse 1901. 28 g og Bronce.	2 Stk.	0
1921	Tegneskolen f. Kvinder 1876—1901. 54 g. Glarmesterlaug. Bronce.	2 Stk.	0
1922	Klampenborg Badeanstalt. 53 g og Bronce.	2 Stk.	0
1923	Københavns Forstæders Sporveje 1873—98. 13 g.		0
1924	Københavns Raadhus 1904, 05. 24 g (2) Bronce (3) Tin.	6 Stk.	0
1925	Div. Med. og Jetons. Soldaterjub. Vaabenb. o. l. Nysølv o. a. Metall.	23 Stk.	0
1926	Diverse Foreningsjetons o. l. i forsk. Metaller.	99 Stk.	0
1927	Diverse Jetons o. l. i forsk. Metaller.	44 Stk.	0
1928	Diverse Emblemer og Tegn.	4 Stk.	1
1929	Jetons o. l. fra forsk. Firmaer i forsk. Metaller.	11 Stk.	1
1930	Emblemer, div. Konservative Klubber. Forsølvet Messing.	72 Stk.	0

SPORT

1931	Idrætsmedailler, Præmie o. l. Bronce m. v.	94 Stk.	0
1932	Skydesport. Medailler, Præmier o. l. Bronce m. v.	55 Stk.	0
1933	Cyclesport. — — — Bronce m. v.	47 Stk.	0

ADRESSEJETON M. V.

1934	En Samling Adressejetons og Reklametegn m. v. Kobber, Messing m. v.	c. 500 Stk.	1
1935	En Samling Betalingstegn m. v. Kobber, Messing m. v.	88 Stk.	1
1936	En Samling Emblemer.	c. 800 Stk.	1

ORDENSTEGN M. V.

1937	Kommandørkors af Dannebrogsordenen.		0
1938	Lignende.		0
1939	— Miniaturudgave.		0
1940	Storkors. —		0
1941	Sølvkorset. F. VI (2), Fr. VII, Chr. IX.	4 Stk.	1
1942	— Fr. VI, Chr. VIII, Fr. VII. Miniaturudgaver.	6 Stk.	1
1943	Ridderkorset. Fr. VII, Chr. IX. —	3 Stk.	1
1944	Kammerherrenøgle. Chr. VII.		1
1945	Lignende. Chr. VIII.		1
1946	— Chr. IX.		1
1947	16 Aars Hæderstegn. Chr. IX, Fr. VIII.	2 Stk.	1
1948	8 — — Fr. VII, Chr. IX, Fr. VIII.	3 Stk.	1
1949	Brandtegn. 1800, 1859.	2 Stk.	1
1950	Fr. VI. Hvervningskontor, Skovopsynsmand.	2 Stk.	1
1951	Kgl. Toldtegn.	5 Stk.	1
1952	Kgl. Lodstegn.	3 Stk.	1
1953	Kgl. Posttegn, 25 Aars Tjeneste i Postvæsenet, Politiskilt.	3 Stk.	1
1954	Sachsen, Coburg & Gotha. Kors. Eckernførde $^{5}/_{4}$ 1849. *N. F. $^{11}/_{5}$ 20 Nr. 12 Lange 230		0
1955	Erindringstegn for Musikere ved d. slesv.-holst. Oprørshær 1848—49 *N. F. $^{11}/_{5}$ 20 Nr. 16. Lange pag. 98 Nr. 1		0
1956	Preussen. Dybbøl. Kors f. Reserven. *N. F. $^{11}/_{5}$ 20 Nr. 23. cfr. Lange 1214		0
1957	— Samme Kors f. Nonkombatt. *N. F. $^{11}/_{5}$ 20 Nr. 24. Lange 1215		0
1958	— Samme Kors f. Reserven. *N. F. $^{11}/_{5}$ 20 Nr. 21. cfr. Lange 1216		0
1959	— Samme Jernkors f. Læger m. v. *N. F. $^{11}/_{5}$ 20 Nr. 25. Lange 1217		0
1960	— Als. Kors. *N. F. $^{11}/_{5}$ 20 Nr. 26. Lange 1218		0
1961	— Samme. Jernkors f. Læger m. v. *N. F. $^{11}/_{5}$ 20 Nr. 27. Lange 1221		0
1962	Slesvig-Holsten. Med., forgyldt Bronce. *N. F. $^{11}/_{5}$ 20 Nr. 31. Lange 568		0

FRIMURERTEGN M. V.

1963	Zorobabel til Nordstjernen. Kbhvn.	2 Stk.	1
1964	Z. & F. —	2 Stk.	1
1965	St. Andreasordenen. —		1
1966	Christine. —	2 Stk.	1
1967	Carl til Løven. —		1
1968	Cirkelordenen. G G G H —	2 Stk.	1
1969	Kosmos. Helsingør.		1

1970	Maria til de tre Hjerter. Odense.		1
1971	Frimurerring VIII Gr.		1
1972	Amerikansk Frimurertegn.		1
1973	Udenlandske Odd-Fellow Tegn. Messing.	2 Stk.	1
1974	Katolsk Souvenir. St. Ignatius. Indrammet.		1

PERSONMEDAILLER

1975	Aller, C. Redaktør. 1902. Bronce, fors.	*N. F. III. S. 27 Nr. 92	0
1976	Angell, Catharina. 1788. Adzer. Tin.	B. Chr. VII 176	1
1977	Andersen, H. C. Bergmann. Tin.	Bs. 1011	0
1978	— — Aluminium. ℞ »Det gør ikke noget« o. s. v.		1
1979	— — — ℞ »To be born« o. s. v.		1
1980	— — Messing. Som foregaaende.	perf.	(1)
1981	Bache, Otto. Præmiemed. 1873. Tin forgyldt.	*N. F. VI S. 203. Nr. 2780	0
1982	Balle, N. E. I. E. Bauert. Tin.	Bs. 1013	1
1983	Berg, C. 1886. Kobber og Messing.	2 Ex. Bs. 1016	1
1984	Bergsøe, Vilh. 1894. Lindahl. 44 g.		0
1985	Bernstorff, A. P. 1793. Adzer. 85 g.	Bs. 1018	0-1
1986	— — 1795. Jacobson. Bronce.	Bs. 1019	0-1
1987	— — 1796. Loos. 24 g.	Bs. 1020	0
1988	— — 1797. — 25 g.	Bs. 1021	0-1
1989	Bissen, H. V. 1868. Bronce.	Bs. 1022	0
1990	Blücher-Altona, C. V. og Hustru. 1844. Alsing. Bronce.	Bs. 1024	0
1991	Borch, E. Christensen. Tin, fors.	Bs. 1026	1-2
1992	Borch, Ole. Jacobson. Tin.	Bs. 1027	0
1993	Boulton, Matt. Tin.	*N. F. VI S. 203 Nr. 2786	0
1994	Brahe, Tycho. 21 g. Nystøbning.	B. Chr. IV T. XXXIV, 3	0-1
1995	Bull, O. 1909. Bronce.		0
1996	Bülow, F. R. H. v. Tin.	Bs. 1029	0
1997	Camp, J. L. de la og Hustru. Loos. Bronce.	Bs. 1031	0
1998	Carstensen, Georg. Jeton. Bronce.	Bs. 1032	1
1999	Christensen, Antonette. 1881. Jeton. 6 g.	Bs. 1033	1
2000	Christensen, Fr. 1935. Salomon. Bronce.		0
2001	Collin, Jonas. 1859. Conradsen. Bronce.	Bs. 1036	0
2002	Danielsen, C. og Hustru. 1891. Kobber, forsølvet.	Bs. 1038	0
2003	Dockum, C. von Russisk Med. givet samme. 10 g.	*Gl. 6969	0
2004	Drackenberg, C. J. ensidet, støbt. Hvidt Metal.	*Gl. 6970. Mohr 743	1
2005	— — Samme. Bly, forgyldt.		1

2006	Dragsted, A. N. 1894. Bang. Bronce.		0
2007	Estrup, J. B. S. 1894. Conradsen. 146 g.		0
2008	— — 15 Stk. Jetons.	Bs. 998, 1041, 46, 1476	0,1
2009	— — ensidet, støbt Messingmedaillon. 68 mm.		1
2010	Ewald, Johs. Bronce, ensidet, 24 mm.	*N. F. VI S. 204 Nr. 2801	0
2011	Gerner, H. 1787. Holm. 105 g.	B. Chr. VII. T. XIX 3	0
2012	Giessing, J. og Hustru. 1878. Schmahlfeld. 29 g.	Bs. 1048	0
2013	Glückstadt, Is. Lindahl. 122 g.		0
2014	Griffenfeldt, P. 1676. 3 g.	B. Chr. V T. LIX 3	1
2015	Grundtvig, N. F. S. 1861. Conradsen. Bronce.	Bs. 1050	0
2016	— — Samme. Tin.		0
2017	Gyldenløve, U. F. 1677 (Marstrands Erobring). 41 g.	B. Chr. V. T. XIII, 2	0
2018	Hansen, C. F. 1830. Christensen. Bronce.	Bs. 1051	0
2019	Hansen, Emil Chr. 1913. Brandstrup. Bronce.		0
2020	Hansteen, C. 1856. Bergslien. Bronce.	Bs. 1054	1
2021	Hauch, A. V. 1838. Christensen. Bronce.	Bs. 1055	0
2022	Helgesen, H. 1850. Tin.	Bs. 1056	1
2023	Herbst, C. F. 1885. Schmahlfeld. Bronce.	Bs. 1058	0-1
2024	Hersleb, P. 1757. Arbien. 58 g.	B. Chr. VII T. XVII, 1	0
2025	Hetsch, G. F. 1845. Christensen. 34 g.	Bs. 1059	0
2026	— — Samme. Bronce.		0
2027	Heymann, M. og Hustru. 1893. Tin.		1-2
2028	Holberg, L. 1884. Throndsen. Tin.	Bs. 1060	0
2029	— — Samme. Tin.	Beskadiget.	(1)
2030	— — 1884. Throndsen. Bronce.	Bs. 1061	0
2031	— — — — Tin.	—	0
2032	— — 1894. — 58 g. omtrent som foregaaende.		0
2033	— — — — Bronce. — — —		0
2034	— — 1884. — Bronce og Messing.	Bs. 1062. 2 Stk.	0
2035	Hørup, V. 1901. Messingjeton, ensidet.		1
2036	Jacobsen, I. C. 1896. Schultz. Plaquette. Bronce forsølvet.		0
2037	— — Samme. Endvidere Jeton 1906.	2 Stk.	0
2038	— Ottilia. 1903. Chaplain. Plaquette. Bronce, forsølvet.		0
2039	Juel, Niels. 1677. Schneider. 102 g. Støbt.	T. XIII 3	1
2040	— — Samme. Galvanisk.		1
2041	Klopstock, F. G. 1803. Forsideafslag i Tin.	Bs. 1115	0
2042	Kreber, C. D. von. 1828. Jacobson. 23 g.	Bs. 1064	1
2043	— — Samme. Bronce.		0-1
2044	Krogh, H. M. 1840. Christensen. Bronce.	Bs. 1117	0

2045	Krogh, G. C. 1850. Tin.	Bs. 1065	1-2
2046	Krøyer, H. N. 1870. Conradsen. Galvanisk, forsølvet.	Bs. 1066	1
2047	Lassenius, J. 1684. 36 g.	B. Chr.V 293	0
2048	— - 1692. Meier. 14 g.	B. Chr.V T.LX 1	0
2049	Lumbye, H. C. 1862. Schmahlfeld. Bronce.	Bs. 1068	0
2050	— — og G. Carstensen. 1893. 13 g.	Bs. 1072	0
2051	— — — — 2 Jetons. ℞ Tivoli. Kobber og Messing		0,1
2052	Luther, M. 1883. Jern.	Bs. 381	1
2053	Madvig, J. N. 1879. Conradsen. Bronce.	Bs. 1072	0
2054	— — 1883. Schultz. Bronce.	Bs. 1073	0
2055	Malling, O. 1827. Koenig. 71 g.	Bs. 1074	0
2056	— — Samme. Bronce.	—	0
2037	Marck, V. og Hustru. 1897. Lindahl. Kobber, forsølvet.		0
2038	Massmann, N. H. og N. L. Reiersen. 1887. Hoppensach. 45 g.	Bs. 634	0
2059	— — — Samme. Bronce.	—	0
2060	Melsing, J. 1892. Lindahl. 7 g.	Bs. 1478	0
2061	Meyer, L. og Hustru. 1892. Lindahl. Bronce, fors.	2 Stk. Bs. 1479	0
2062	Mannheimer, J. N. 1868. Bronce.	Bs. 1075	0
2063	Michaelsen, J. 1906. Lindahl. Bronce.		0
2064	Nansen, F. 3 Jetons. Kobber, forsølvet og Kobber.		0
2065	Nathansen, H., 1906. Kobber, forsølvet.		0
2066	Nielsen, Michael. 1844. Christensen. Bronce.	Bs. 1082	0
2067	Petersen, L. Chr. 1927. Lindahl. Bronceplaquette.		0
2068	Riis, J. 1753. Arbien. 19 g. Forgyldt.	B. Fr. V 56a	1
2069	— - 1754. Arbien. Jeton. Kobber.	B. Fr. V 61 b	1
2070	Rye, Olaf. 1849. Tin.	Bs. 1087	0
2071	Schiøtt, V. J. L. 1907. A. Hansen. Bronce.		0
2072	Schleppegrell, F. A. 1850. Tin.	Bs. 1089	0
2073	Schou, H. H. 1935. Salomon. Bronce.		0
2074	Struensee, C. A. 1796. Abrams. 28 g.	Bs. 1485	0
2075	Suhm, U. Fr. 1778. Adzer. 72 g.	B. Chr. VII T. XVI 2	0
2076	Thaer, A. Tin. Fs. Bs. 1026. ℞ B. Chr. VII 69 (Advers)		1
2077	Thomsen, Jul. 1896. G. Jensen. Bronce.		0
2078	Thorvaldsen, Bertel. 1817. Brandt. 34 g.	Bs. 1091	0
2079	— — Samme. Bronce.	—	0
2080	— — 1832. Galeazzi. Bronce.	Bs. 1231	0
2081	— — U. A. — —	Bs. 1094	0
2082	— — 1837. Voigt. —	Bs. 1095	0
2083	— — 1838. Christensen. 150 g.	Bs. 1096	0

2084	Thorvaldsen, Bertel. 1838. Christensen. Tin.	Bs. 1486	0-1
2085	— — — König. 25 g.	Bs. 1097	0
2086	— — — — Bronce.	—	0
2087	— — 1844. Conradsen. 90 g.	Bs. 1098	0
2088	— — U.A. Goetze. Bronce.	Bs. 1099	0
2089	— — — — Bronce.	Bs. 1100	0
2090	Tietgen. C. F. 1901. Lindahl. 22 g.		1-2
2091	— — — — Bronce.		0-1
2092	Tordenskjold, P. Throndsen. 6 g og Bronce.	2 Ex.	0
2093	Uhlich, J. H. (c. 1660). Messing, støbt oval.	LEB 16991	1
2094	Wagner, C. A. 1907. Bronce, ensidet.		0
2095	Wedell, A. G. 1781. Adzer. 87 g.	B. Chr. VII T. XVI 4	0
2096	Wessel, J. H. Krohn. Bronce.	Bs. 1106	0
2097	— — Bronce, ensidet.	*NF VI S. 207 Nr. 2864	0
2098	Wolff, A.A. 1888. Schmahlfeld. Bronce.	Bs. 1107	0
2099	— — — — Lys Bronce.	—	1-2
2100	Oehlenschläger, A. 1850. Conradsen. Bronce.	Bs. 1108	0
2101	— — — — Bronce og Tin. 2 Ex.	—	0
2102	Ørsted, A. S. 1851. Petersen. 100 g.	Bs. 1109	0
2103	— — — — Bronce.	—	0
2104	Ørsted, H. C. — Batz. Bronce.	Bs. 1111	0

DIVERSE

2105	Sverige. 1741. Ulrica Eleonoras Død. 10 g.	LEB. 17812	1
2106	Tyskland. 1890. Arbejderbeskyttelseskonference. 295 g.		0
2107	— Personmedailler: I. F. Blumenbach, P. Cornelius, C.G. Ehrenberg, J.W. Goethe, A. Humboldt, R. Koch, J. Liebig, F. Overbech. Bronce. 8 Stk.		0-1
2108	Tyskland. Diverse Med. og Jetons. Bronce, Messing m. v.	10 Stk.	0-1
2109	Salzburg. 1642. Thaler. Skruemønt.		0-1
2110	Frankrig. Ludvig XVIII. Med. over Vaccinationen og Henrik IVs Statue. Bronce. 2 Stk.		1
2111	Norge. 1861. Universitetets 50 Aars Fest. Bronce.		0
2112	Diverse Personmed.: M.T. Cicero, A. de Iussieu, J. Locke, G.J. Mulder, J. Priestley, J. Tilly. Bronce.	6 Stk.	0-1
2113	Guldbryllupsplaquette. 1906. Ubekendt. Bronce.		1
2114	Danmark. Seriemedailler af Chr. I, Hans, Fr. II, Fr. II, Chr. IV, Fr. III, Chr. V, Fr. IV, Fr. V. Tin.	9 Stk.	1

2115	Danmark. Diverse Sølvmønter. 110 g.	17 Stk.	1
2116	— Diverse Kobbermønter.		1
2117	— Diverse Broncemedailler.	12 Stk.	0-1
2118	— 1701. Bremerholms Kirkes Fattige. Nr. 239, 242.	2 Stk.	1
2119	England. En Samling historiske Medailler i forg. Læderetui. Sølv (5) 174 g Bronce (27), Tin (8).	Ialt 40 Stk.	0

PENGESEDLER

2120	1713. 1 Rigsdaler.		0
2121	— —		0
2122	— —		1
2123	— 1 Mark.		2
2124	— 1 Rigsdaler, 3, 2 og 1 Mark. Uden Underskrifter.	4 Ex.	0
2125	1795. 10 Rigsdaler.		1-2
2126	1782. 5 Rigsdaler.		1-2
2127	1789. —		1-2
2128	1796. —		0-1
2129	1800. —		1
2130	1792, 98, 99, 1800. 5 Rigsdaler.	4 Ex.	2
2131	1798, 99, 1800. —	3 —	2
2132	— — — —	3 —	2-3
2133	1780. 1 Rigsdaler.		1
2134	1781. —		1-2
2135	1782. —		1
2136	1783. —		1
2137	1784. —		1
2138	1788. —		1
2139	1799. —		1
2140	1800. —		1
2141	1803. —		1
2142	1783—1804. Diverse Aarstal. 1 Rigsdaler.	15 Ex.	2
2143	1783—1804. — — —	10 —	2
2144	1783—1804. — — —	15 —	2-3
2145	1808. 20 Rigsdaler.		1-2
2146	— 20 —		1-2
2147	— 2 Rigsdaler.		1-2
2148	— 20, 2 Rigsdaler.	2 Ex.	2-3
2149	1809. 8 og 12 Skilling. 1810. 24 Skilling.	3 —	1
2150	— Samme.	12 —	1

2151	1813. 50 Rigsbankdaler.		1
2152	— 50 —		1-2
2153	1813, 14. 1 Rigsbankdaler.	2 Ex.	1-2
2154	1819. 100 Rigsbankdaler.		0
2155	— 100 —		0
2156	— 10 Rigsbankdaler.		0
2157	— 5 og 1 Rigsbankdaler.	2 Ex.	1
2158	1819. 1 Rigsbankdaler, ægte og falsk.	2 Ex.	1,2
2159	1835. 5 Rigsbankdaler.	3 Ex.	1
2160	1850. Creditbeviis for 5 Rigsbanksedler.		1
2161	1914, 1916. 1 Krone, rød og hvid.	2 Ex.	0
2162	1827—1904. Reproduktioner, Reklamesedler o. lign.	29 Ex.	1
2163	U.A. C. N. Bigum og F. Jacobsen, Randers. 4 Skilling.		2
2164	— — — — — —		2
2165	1810. C. Sørensen, Vester Hvidberg. 2, 4, 6 Skilling. Blanketter,	3 Ex.	0
2166	1814. J. G. Galster, Aalborg. 3 Rigsbankmark. Blanket, Nytryk.		0
2167	U.A. Aalborg—Vejle. Kreditbanksedler. 14 Ex. (Paalydende 3,10 Kr.)		0,1
2168	1788. *Island.* 1 Rigsdaler.		1-2
2169	1791,92. — —	3 Ex.	1-2
2170	— — — —	3 —	1,2
2171	1791,92,1801.— —	3 —	1-2
2172	1792,94. — —	2 —	1-2
2173	1801. — —		1
2174	U.A. *St. Thomas.* H. Michelsen. 2, 5, 10 Cents.	3 Ex.	0-1
2175	1803. *Grønland.* Julianehaab. 1, ½ Rdr., 24, 12 Sk.	4 —	0
2176	— — — 1, ½ — 24, 12 —	4 —	0,1
2177	1804. — 5, 1, ½, ¼ Rdr. 12, 6 Sk.	6 —	0
2178	— — 5, 1, ½, ¼ — 12, 6 —	6 —	0-1
2179	— — ½ Rdr., 6 Sk.	2 —	1,2
2180	1856. — 12 Sk. og 6 Sk. (Blanket).	2 —	2,0
2181	1874,75. — 1 Krone, 50 og 25 Øre.	3 —	1,0
2182	1883,88,92. — 1 — 50 — 25 —	3 —	0-1
2183	1897,88,75. — 1 — 50 — 25 —	3 —	0-2
2184	1905,1888,1905. — 1 — 50 — 25 —	3 —	1
2185	1905,1888. — 1 — og 50 Øre.	2 —	1-2
2186	1802. *Hertugdømmerne.* 5 Reichsthaler.		1
2187	1808. — 25 Reichsthaler (Blanket), 20 og 2 Rthlr.	3 Ex.	0-2
2188	— — 20 og 2 Reichsthaler.	2 —	2
2189	1848 og 1851. — 2½ Mark. 1854. 5 Reichsthaler (Nytryk).	3 —	0-1

2190	1850.	*Hertugdømmerne.*	Obligation: 12½ Mark.					1
2191	1863.	—	Freiwillige Anleihe: 10 Thaler.					1
2192	1919—20.	—	Sønderjydske Nødpenge. (Paalydende 7,45 M.)				10 Ex.	0
2193	1695.	*Norge.*	100 Rixdaler (med tilhørende Talon: 286).					0
2194	—	—	100	—	(—	—	— 153).	0
2195	—	—	50	—	(—	—	— 111a).	0
2196	—	—	50	—	(forskellig Talon).			0
2197	—	—	50	—	—	—		0
2198	—	—	25	—	(med tilhørende Talon: 502 b)			0
2199	—	—	25	—	(forskellig Talon)			0
2200	—	—	20	—	—	—		0
2201	—	—	10	—	—	—		0
2202	—	—	Blanketter.				2 Ex.	0
2203	1807.	—	100 Rigsdaler.					2
2204	—	—	10	—				1
2205	—	—	5	—				1
2206	—	—	1	—				1
2207	—	—	10 og 1 Rigsdaler.					2-3
2208	1810.	—	12 Skilling.				2 Ex.	1
2209	1811.	—	Handelscontoiret, Bergen. 16 Skilling.					1
2210	1814.	—	50 Rigsbankdaler.					2
2211	—	—	5, 1 og ½ Rigsbankdaler.				3 Ex.	1
2212	—	—	16, 8, 6 og 3 Rigsbankskilling.				4 —	0-1
2213	—	—	16, 8 og 3 Rigsbankskilling.				3 —	0-1
2214	1815.	—	1 Rigsbankdaler.					1-2
2215	1803.	*Sverige.*	14 Sch., 1848. 12 Sch., 1858. 32 Skilling.				3 Ex.	2
2216	1914.	—	1 Krona.					0
2217	1792—1863.	Frankrig, Italien, U.S.A., Japan.					7 Ex.	1-2
2218	1917—21.	Tyskland, Østrig, Rusland, Finland.					22 —	0-1
2219	Lotterisedler.						73 —	0-1
2220	2 Albums og 10 Mapper til Pengesedler.							

BØGER

2221 O. Andersen, Danske og norske Pengesedler før 1764.
2222 F. C. Bech, Møntauktion 1906. Indb.
2223 A. Benzon, Møntauktion 1885. Indb.
2224 V. Bergsøe. Danske Foreningstegn. 1888. Indb.
2225 - — Danske Medailler og Jetons. 1789—1893 med Tavler. Indb.

2226 V. Bergsøe. Samme Værk. Kun Tavler og Tillæg (2 Ex.)
2227 - — Krigsminder fra Felttogene. 1890 (Papbind).
2228 - — Trankebarmønter. 1895. Indb.
2229 Beskrivelse over danske Mønter og Medailler i den kongelige Samling med Tillæg og Tavler. 1791. Indb.
2230 Samme med Tavler uden Tillæg. Indb.
2231 H. Bolzenthal. Kunstgeschichte (Medaillen). 1840. Indb.
2232 L. E. Bruun. Mønt= og Medaillesamling. 1928. Indb. (Tavlerne dog uindb.)
2233 — — Doubletauktion. 1925. M. Prisliste. Indb.
2234 — — Britiske og udenlandske Mønter. I og II. Indb.
2235 O. Devegge. Mønt= og Medaillesamling. I—III. Indb.
2236 - — — - — II. —
2237 Emil Glückstadt. Møntauktion. 1924. M. Prisliste. Indb.
2238 — — — — — — —
2239 — — — — med tilskrevne Priser. Indb.
2240 J. Guildal. Møntsamling. 1920. Indb.
2241 P. Hauberg. Danm. Møntvæsen indtil 1146 og 1146—1241 (1900 og 1906) Indb.
2242 P. Hauberg. Danmarks Møntvæsen 1241—1377 og 1377—1481 samt Gullands Møntvæsen.
2243 B. V. Head. Coins of the Ancients. 1889. Indb.
2244 B. Hildebrand. Anglosachsiska Mynt. 1881. Indb.
2245 C. T. Jørgensen. Danske Mønter 1448—1888. Indb.
2246 Kreber. Auktion. 1841. Indb.
2247 Chr. Lange. Sammlung schlesw.-holst. Münzen und Med. I—II. 1908—12. Indb.
2248 H. Lynge. Auktion. 1899 m. Prisliste. Indb.
2249 H. V. Mansfeld=Büllner. Danske Mønter 1241—1377. Indb.
2250 — — — Militære Ordener og Hæderstegn. Indb.
2251 A. C. Mohr. Auktion 1847. Indb.
2252 L. Müller. Lysimachus's Mynter. 1857. Indb.
2253 - — Philip II's Mynter samt antikke Mynter i Thorvaldsens Museum.
2254 Axel Nielsen. Specier. Kroner. Kurant. 1919. Indb.
2255 Nordisk Kultur. XXIX. Mønt.
2256 Numismatisk Forening i København. Medlemsblad I—IX. Indb.
2257 Numismatiska Meddelanden. XXV—XXVII.
2258 L. Chr. Pedersen. Auktioner. 1914 og 1917. Indb.
2259 C. Ramus. Cat. Numorum. Veterum I-II. 1816. Indb.
2260 - — Knud den Helliges Mønter. 1821. Indb.
2261 - — & O. Devegge. Beskrivelse over danske, middelalderlige Mønter m. Tavler. Indb.

2262 W. Rentzmann. Numismatisches Wappen-Lexicon. Nytrykt 1924.
2263 A. Riechmann & Co. Auktion XVIII. Kunstmedaillen. 1921.
2264 C. I. Schive. Norges Mynter i Middelalderen. 1865. Indb.
2265 — — — — — — — —
2266 H. H. Schou. Beskrivelse af danske og norske Mønter 1448—1923. Indb. i 2 Bd.
2267 — — Samme indb. i 1 Bind.
2268 — — Samme. Uindb.
2269 L. B. Stenersen. Græslidfundet. Indb.
2270 J. Steenstrup. Yak-Lungta-Bracteaterne.
2271 G. F. Timm. Auktion I—III. 1831. Indb.
2272 — — — I. Indb.
2273 C. J. Thomsen. Efterladte Samlinger I—VII indb. i 4 Bind.
2274 — — Middelaldermønter I og II og moderne Mønter. I og II. Indb.
2275 J. Wilcke. Chr. IV's Møntpolitik 1588—1625.
2276 - — Specie-, Kurant- og Rigsbankdaler 1788—1845.
2277 - — Møntvæsenet. 1625—1670. Indb.
2278 - — Daler, Mark og Kroner. 1481—1914.
2279 Diverse mindre Afhandlinger.
2280 Forskellige danske Møntkataloger.
2281 En Del løse Numre af N. F.'s Medlemsblad.

MØNTSKABE M. V.

2282 Nøddetræsskab med Montre og 44 Skuffer. Højde 0,98, Dybde 0,46, Bredde 1,30 m.
2283 Malet Skab med 56 Skuffer. H. 1,35, D. 0,42, B. 0,56 m.
2284 Nøddetræsskab med 23 Skuffer. H. 1,48, D. 0,35, B. 0,70 m.
2285 Nøddetræsskab med 64 Skuffer. H. 0,98, D. 0,35, B. 1,15 m.
2286 Malet Skab med 10 Skuffer med Møntbakker i. H. 0,85, D. 0,45, B. 0,50 m.
2287 Malet Skab med 10 Skuffer med Møntbakker i. H. 0,85, D. 0,45, B. 0,50 m.
2288 1 Møntvægt med Lodder. (Cornelius Knudsen).

319

338

372

356

377

379

385

437

460

437

461

495

462

496

478

494

502

516

508

529

535

531

568

594

606

571

608

651

669

684

685

686

707

688

713

743

748

749

817

974

991

996

1012

1013

1029

1034

1034

American Numismatic Society
3 8060 00065 0366